LEVERANSPROGRAM

- ALUMINIUM -

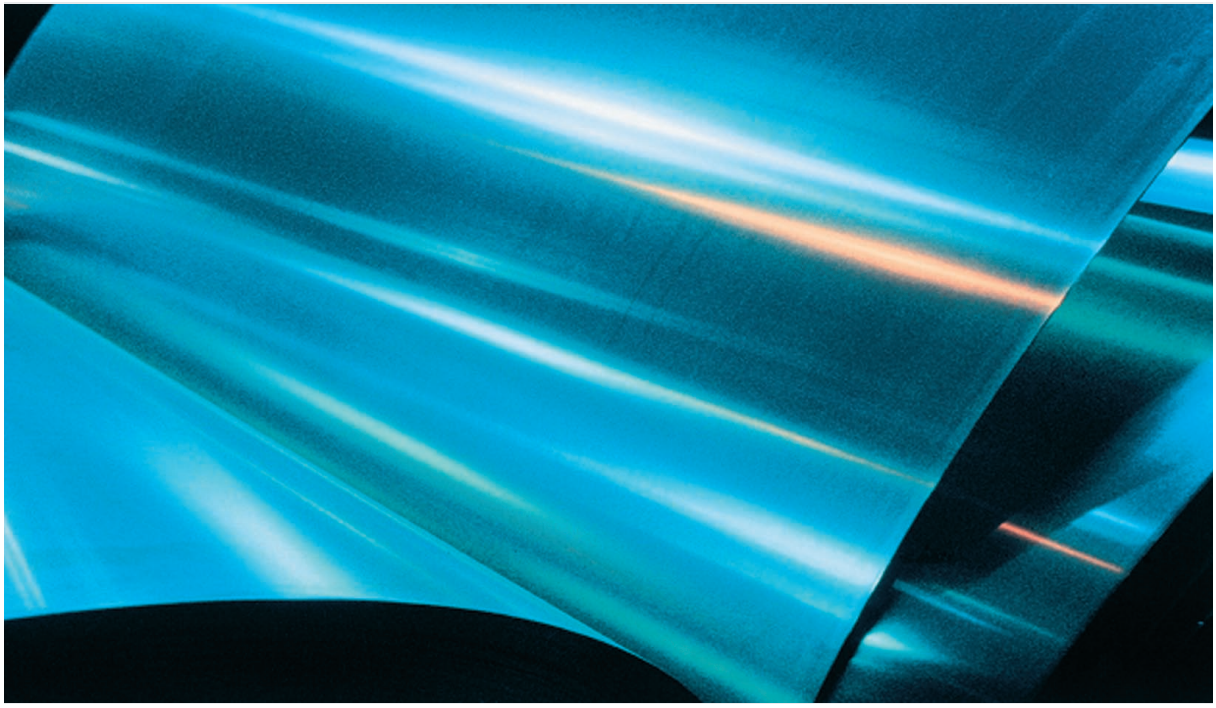

Aluminium-band	2
Aluminium-plåt	4
Aluminium-durkplåt	13
Aluminium-rör	14
Aluminium-fyrkantrör	26
Aluminium-rundstänger	30
Aluminium-fyrkantstänger	34
Aluminium-sexkantstänger	35
Aluminium-plattstänger	35
Aluminium-L-profiler	41
Aluminium-T-profiler	44
Aluminium-U-profiler	44
Aluminium för Marint bruk	47
Teknisk information	48

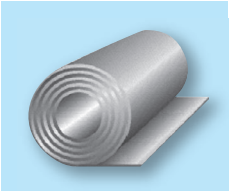

ALUMINIUM-BAND

EN 485, 515, 573

Tjocklek	EN AW-1050A			EN AW-5754			EN AW-5005A	
	Al99,5			AlMg3			AlMg1	
	W7	G11	G13	W19	G22	G27	G15	G15
mm	H111	H24	H26	H111	H22	H26	NQ H24	EQ H24
0,20		•			•			
0,30	•	•	•	•	•			
0,40	•	•	•	•	•			
0,50	•	•	•	•	•	•		
0,60	•	•	•	•	•	•		
0,70	•	•	•	•	•	•		
0,80	•	•	•	•	•	•	•	•
1,00	•	•		•	•	•	•	•
1,20	•	•		•	•	•	•	•
1,25	•	•	•	•	•	•	•	•
1,30		•						
1,50	•	•	•	•	•	•	•	•
2,00	•	•		•	•	•	•	•
2,50	•	•		•	•	•	•	•
3,00	•	•		•	•	•	•	•

• = Lager

ALUMINIUM-BAND TILL ISOLERING - EN AW-3003/3103

EN 573-3, 485-1, 485-2, 485-4
Levereras i coils à 250-1.000kg - ID: 500 mm

0,63 x 1000mm •	0,75 x 1000mm •	0,88 x 1000mm •	1,00 x 1000mm •

ALUMINIUM-BAND TILL ISOLERING - EN AW-5052

EN 573-3, 485-1, 485-2, 485-4
Levereras i coils à 250 kg - ID: 500 mm

0,63 x 1000mm •	0,75 x 1000mm •	0,88 x 1000mm •	1,00 x 1000mm •

ALUMINIUM-BAND TILL ISOLERING - EN AW-1050A

Stucco mönster
Levereras i coils á 500kg - ID: 508mm

0,70 x 1000mm •	1,00 x 1000mm •

Finner Du inte det Du söker, ring till oss för mer information.

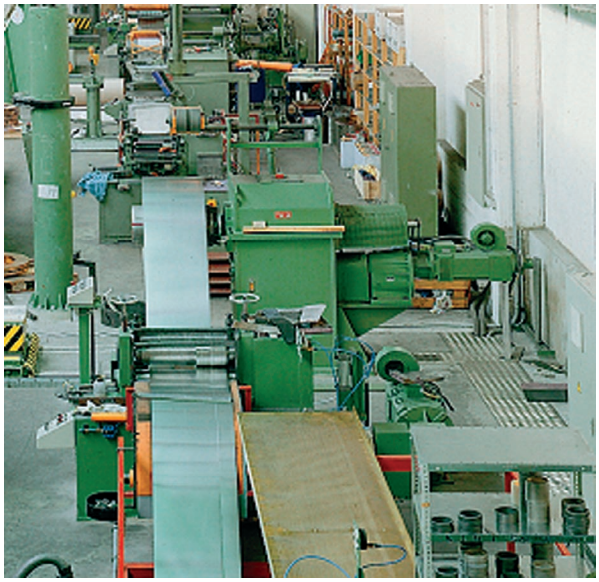

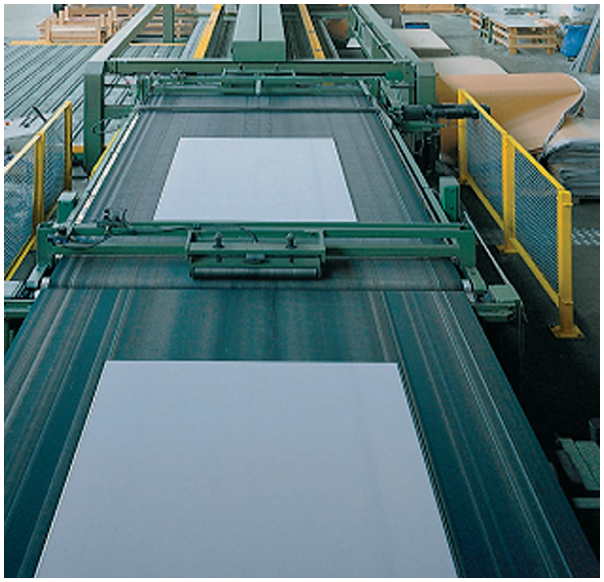

Coil spaltanläggning

Vi spaltar i 5 moderna anläggningar

- i bredd från 3-500mm
- i tjocklek från 0,2-3mm
- med en coilvikt på 4,5kg/mm
- med tolerans enligt EN-norm eller tolerans enligt önskemål
- med invändig diameter på 150, 300, 400, 500 eller 508mm

Coil plåtanläggning

I längd- och breddanläggning produceras plåt.

- tjocklek från 0,3-3mm
- längd t o m 6.000mm
- bredd t o m 1.600mm
- tolerans på längd, bredd och på diagonalen enligt EN 485-4 eller tolerans enligt önskemål
- levereras i utprovad kvalitet och i alla fixformat och mängd, "just-in-time"

Coil lager

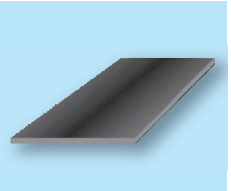

ALUMINIUM-PLÅT - EN AW-1050A

EN 573 – 3, 485 – 1, 485 – 2, 485 – 3, 485 – 4

Tjocklek	Teoretisk vikt	1000x2000mm			Teoretisk vikt	1250 x 2500mm			Teoretisk vikt	1500 x 3000mm		
		W7	G11	F15		W7	G11	F15		W7	G11	F15
mm	kg/stk	Glödgad	H14	H19	kg/stk	Glödgad	H14	H19	kg/stk	Glödgad	H14	H19
0,3	1,7				2,5				3,6			
0,4	2,3		•		3,4				4,9			
0,5	2,7	•	•	•	4,3	•	•		6,4			
0,6	3,3	•	•		5,0				7,3			
0,7	3,8		•		5,9		•		8,5			
0,8	4,4		•	•	6,8	•	•		9,7			
1,0	5,4	•	•	•	8,5	•	•		12,2		•	
1,2	6,7	•	•	•	10,5	•	•		15,1		•	
1,5	8,1	•	•	•	12,7	•	•		18,3		•	
2,0	10,8	•	•	•	17,0	•	•		24,3		•	
2,5	13,5	•	•	•	21,1		•		30,5		•	
3,0	16,2	•	•	•	25,4		•		36,6		•	
3,5	18,9				29,5				42,5			
4,0	21,6	•	•		34,0	•	•		48,8		•	
5,0	27,0	•	•		42,2	•	•		61,0			

ALUMINIUM-PLÅT - EN AW-1050A

EN 573 – 3, 485 – 1, 485 – 2, 485 – 3, 485 – 4

Tjocklek	Teoretisk vikt	1000x2000mm			Teoretisk vikt	1250 x 2500mm			Teoretisk vikt	1500 x 3000mm		
		W7/F8				W7/F8				W7/F8		
mm	kg/stk	O/H112			kg/stk	O/H112			kg/stk	O/H112		
6,0	32,4	•			50,6	•			72,9	•		
8,0	43,2	•			67,5	•			97,2	•		
10,0	54,0	•			84,4	•			121,5	•		
12,0	64,8	•			101,3	•			145,8	•		
15,0	81,0	•			126,6	•			182,3	•		
20,0	111,3	•			172,2	•			243,0	•		
25,0	139,1	•			216,0	•			303,8	•		
30,0	166,9	•			259,2	•			364,5			
40,0	222,5	•										
45,0	250,2	•										
50,0	279,0	•										

• = Lager

Finner Du inte det Du söker, ring till oss för mer information.

PLÅT OCH BAND KAN LEVERERAS MED FOLIE PÅ 1 ELLER 2 SIDOR.

ALUMINIUM-PLÅT - EN AW-5754

EN 573 – 3, 485 – 1, 485 – 2, 485 – 3, 485 – 4

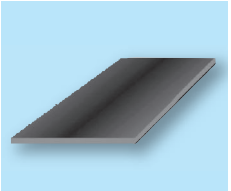

Tjocklek	Teoretisk vikt	1000x2000mm			Teoretisk vikt	1250 x 2500mm			Teoretisk vikt	1500 x 3000mm		
		W19	G22	F27		W19	G22	F27		W19	G22	F27
mm	kg/stk	H111	H22	H16	kg/stk	H111	H22	H16	kg/stk	H111	H22	H16
0,3	1,7	•	•									
0,4	2,3											
0,5	2,7	•	•		4,3	•	•		6,4	•		
0,6	3,3	•	•		5,0							
0,7	3,8		•		5,9							
0,8	4,4		•	•	6,8	•	•					
1,0	5,4	•	•	•	8,5	•	•	•	12,2	•	•	
1,2	6,5	•	•		10,2		•		14,6	•	•	
1,5	8,1	•	•	•	12,7	•	•	•	18,3	•	•	
2,0	10,8	•	•	•	17,0	•	•		24,3	•	•	
2,5	13,5	•	•	•	21,1	•	•	•	30,5	•	•	
3,0	16,2	•	•	•	25,4	•	•		36,6	•	•	
3,5	18,9	•			29,5							
4,0	21,6	•	•	•	34,0	•	•	•	48,8	•	•	
5,0	27,0	•	•	•	42,2	•	•		61,0	•	•	
6,0	32,4	•			50,6	•			72,9	•		
8,0	43,2	•			67,5	•			97,2	•		
10,0	54,0	•			84,4	•			121,5	•		
12,0	64,8	•			101,3	•			145,8	•		
15,0	81,0	•			126,6	•			182,3	•		
20,0	111,3	•			172,2	•			243,0	•		
25,0	139,1	•			216,0	•			303,8	•		
30,0	166,9	•			259,2	•			364,5	•		
35,0	194,7	•			295,3	•			425,3	•		
40,0	222,5	•			345,6	•			486,0	•		
45,0	250,2				379,7				546,8	•		
50,0	279,0	•			432,0	•			607,5	•		
55,0	293,0	•							681,0	•		
60,0	334,0	•							729,0	•		
65,0	362,0	•										
70,0	390,0	•							850,5	•		
75,0	418,0	•										
80,0	432,0								972,0	•		
85,0	459,0	•										
90,0	501,0	•							1093,5	•		
95,0	513,0								1229,8	•		
100,0	557,0	•										
110,0	594,0	•										
120,0	648,0	•			1012,5	•						
130,0	702,0	•										
140,0	756,0	•										
150,0	810,0								1822,5			

• = Lager

Finner Du inte det Du söker, ring till oss för mer information.

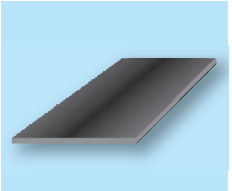

ALUMINIUM-PLÅT - EN AW-5005A

Fasadkvalitet

EN 573 – 3, 485 – 1, 485 – 2, 485 – 4

Tjocklek	Teoretisk vikt	1000x2000mm			Teoretisk vikt	1250 x 2500mm			Teoretisk vikt	1500 x 3000mm		
		NQ	EQ			NQ	EQ			NQ	EQ	
		G15	G15			G15	G15			G15	G15	
mm	kg/stk	H24	H24		kg/stk	H24	H24		kg/stk	H24	H24	
0,8	4,4		•		6,8	•						
1,0	5,4	•	•		8,5	•	•		12,2	•	•	
1,2	6,7	•	•		10,5	•	•		15,1	•	•	
1,5	8,1	•	•		12,7	•	•		18,3	•	•	
1,6					13,5	•						
2,0	10,8	•	•		17,0	•	•		24,3	•	•	
2,5	13,5	•	•		21,1	•	•		30,5	•	•	
3,0	16,2	•	•		25,4	•	•		36,6	•	•	
4,0	21,6		•		34,0				48,8			

ALUMINIUM-PLÅT - EN AW-5005A

Fasadkvalitet

EN 573 – 3, 485 – 1, 485 – 2, 485 – 4

Tjocklek	Teoretisk vikt	1500x4000mm			Teoretisk vikt	1500 x 5000mm			Teoretisk vikt	1500 x 6000mm		
		NQ	EQ			NQ	EQ			NQ	EQ	
		G15	G15			G15	G15			G15	G15	
mm	kg/stk	H24	H24		kg/stk	H24	H24		kg/stk	H24	H24	
2,0	32,4	•	•		40,5	•	•		48,6	•	•	

ALUMINIUM-PLÅT - EN AW-5005A

Fasadkvalitet

EN 573 – 3, 485 – 1, 485 – 2, 485 – 4

Tjocklek	Teoretisk vikt	2000x4000mm			Teoretisk vikt	2000 x 5000mm			Teoretisk vikt	2000 x 6000mm		
		NQ	EQ			NQ	EQ			NQ	EQ	
		G15	G15			G15	G15			G15	G15	
mm	kg/stk	H24	H24		kg/stk	H24	H24		kg/stk	H24	H24	
2,0	43,2	•	•		54,0	•	•					
4,0					108,0	•	•					

Finner Du inte det Du söker, ring till oss för mer information.

UTÖVER STANDARD YTOR, KAN VI OCKSÅ ERBJUDA OVANSTÅENDE KVALITET I NATURELOXERAT MED 10-12MY SAMT 15-20MY BELAGT MED FOLIE PÅ EN SIDA SAMT PRELACKERAD PLÅT I RAL-KULÖRERNA VIT 9010 OCH 9016.

ALUMINIUM-PLÅT - EN AW-2017A/2024

EN 573 – 3, 485 – 1, 485 – 2, 485 – 3, 485 – 4

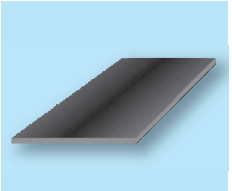

Tjocklek	Teoretisk vikt	1000x2000mm			Teoretisk vikt	1250 x 2500mm			Teoretisk vikt	1500 x 3000mm		
		F40	F44			F40	F44			F40	F44	
mm	kg/stk	T4	T6		kg/stk	T4	T6		kg/stk	T4	T6	
1,0	5,4	•	•									
1,2	6,7	•	•									
1,5	8,1	•	•		12,7	•	•					
1,6	13,5	•	•									
2,0	10,8	•	•									
2,5	13,5	•	•									
3,0	16,2	•	•		25,4				36,6	•	•	
4,0	21,6	•	•									
5,0	27,0	•	•		42,2	•	•		61,0	•	•	
6,0	32,4	•			50,6	•			72,9	•		
8,0	43,2	•			67,5	•			97,2	•		
10,0	54,0	•			84,4	•			121,5	•		
12,0	64,8	•			101,3	•			145,8	•		
15,0	81,0	•			126,6	•			182,3	•		
20,0	111,3	•			172,2	•			243,0	•		
25,0	139,1	•			216,0	•			303,8	•		
30,0	166,9	•			259,2	•			364,5	•		
35,0	194,7	•			295,3				425,3	•		
40,0	222,5	•			345,6	•			486,0	•		
45,0	250,2	•							546,8	•		
50,0	279,0	•			432,0	•			607,5	•		
55,0	319,0	•							717,8	•		
60,0	334,0	•			519,0	•			783,0	•		
65,0	362,0	•			548,5	•						
70,0					605,0	•			850,5	•		
75,0									911,3	•		
80,0	445,0	•			692,0	•			972,0	•		
85,0	459,0	•			717,0	•			1032,8	•		
90,0	501,0	•			864,0	•						
95,0	1229,8	•										
100,0	557,0	•							1215,0	•		
105,0	594,0	•			928,1	•						
110,0	604,2				944,0	•						
120,0	648,0	•							1458,0	•		
125,0	675,0	•										
130,0	702,0	•			1096,9	•						
140,0	756,0	•							1701,0	•		
150,0	810,0	•			1265,6	•						

Finner Du inte det Du söker, ring till oss för mer information.

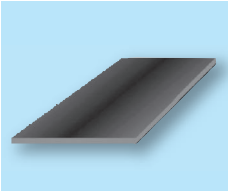

ALUMINIUM-PLÅT - EN AW-5083

EN 573 – 3, 485 – 1, 485 – 2, 485 – 3

Tjocklek	Teoretisk vikt	1000x2000mm			Teoretisk vikt	1250 x 2500mm			Teoretisk vikt	1500 x 3000mm		
		W28				W28				W28		
mm	kg/stk	H111			kg/stk	H111			kg/stk	H111		
0,5	2,7	•										
0,8	4,4	•										
1,0	5,4	•			8,5	•						
1,5	8,1	•			12,7	•						
2,0	10,8	•			17,0	•			24,3	•		
2,5	13,5	•			21,1	•			30,5	•		
3,0	16,2	•			25,4	•			36,6	•		
3,5	18,9	•										
4,0	21,6	•			34,0	•			48,8	•		
5,0	27,0	•			42,2	•			61,0	•		
6,0	32,4	•			50,6	•			72,9	•		
7,0	37,8	•			59,1	•						
8,0	43,2	•			67,5	•			97,2	•		
10,0	54,0	•			84,4	•			121,5	•		
12,0	64,8	•			101,3	•			145,8	•		
15,0	81,0	•			126,6	•			182,3	•		
20,0	111,3	•			172,2	•			243,0	•		
25,0	139,1	•			216,0	•			303,8	•		
30,0	166,9	•			259,2	•			364,5	•		
35,0	194,7	•			295,3	•			425,3	•		
40,0	222,5	•			345,6	•			486,0	•		
45,0	250,2	•							546,8	•		
50,0	279,0	•			432,0	•			607,5	•		
55,0	300,0	•			473,0	•			683,0	•		
60,0	334,0	•			519,0	•			729,0	•		
65,0	362,0	•										
70,0					605,0	•			850,5	•		
75,0	418,0	•			632,8	•						
80,0	445,0	•			692,0	•			972,0	•		
85,0									1032,8	•		
90,0	501,0	•			864,0	•			1093,5	•		
95,0	546,6											

Finner Du inte det Du söker, ring till oss för mer information.

VI LEVERERAR OCKSÅ I FIX-MÅTT ELLER EFTER RITNING, MED SNÄVA TOLERANSER.

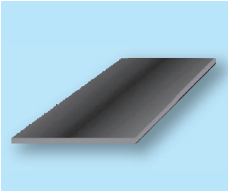

ALUMINIUM-PLÅT - EN AW-5083

EN 573 – 3, 485 – 1, 485 – 2, 485 – 3

Tjocklek	Teoretisk vikt	1000x2000mm			Teoretisk vikt	1250 x 2500mm			Teoretisk vikt	1500 x 3000mm		
		W28				W28				W28		
mm	kg/stk	0/H111			kg/stk	0/H111			kg/stk	0/H111		
100,0	557,0	•							1215,0	•		
110,0	594,0	•							1336,5	•		
120,0	648,0	•							1458,0	•		
130,0	702,0	•										
140,0	756,0	•							1701,0	•		
150,0	810,0	•							1822,5	•		
160,0	864,0	•			1350,0	•			1944,0	•		
180,0									2187,0	•		
200,0	1080,0	•										
220,0	1267,0	•										
230,0	1324,0	•										
240,0		•										
250,0		•										
270,0		•										
280,0		•										
300,0		•										
330,0		•										

ALUMINIUM-PLÅT - EN AW-5083

EN 573 – 3, 485 – 1, 485 – 2, 485 – 3

Tjocklek	Teoretisk vikt	1400x1200mm			Teoretisk vikt	1400 x 1400mm			Teoretisk vikt	1400 x 1500mm		
		W28				W28				W28		
mm	kg/stk	0/H111			kg/stk	0/H111			kg/stk	0/H111		
350,0									2117,0	•		
380,0					2011,0	•						
400,0	1935,0	•										

ALUMINIUM-PLÅT - EN AW-5083

EN 573 – 3, 485 – 1, 485 – 2, 485 – 3

Tjocklek	Teoretisk vikt	1100x11000mm			Teoretisk vikt	1300 x 1000mm			Teoretisk vikt			
		W28				W28				W28		
mm	kg/stk	0/H111			kg/stk	0/H111			kg/stk	0/H111		
450,0	1996,0	•										
500,0					1872,0	•						

Finner Du inte det Du söker, ring till oss för mer information.

ALUMINIUM-PLÅT - EN AW-6082

EN 573 – 3, 485 – 1, 485 – 2, 485 – 3, 485 – 4

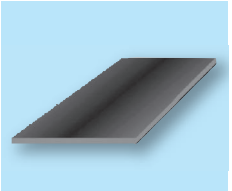

Tjocklek	Teoretisk vikt	1000x2000mm			Teoretisk vikt	1250 x 2500mm			Teoretisk vikt	1500 x 3000mm		
		F21	F 28-30			F21	F 28-30			F21	F 28-30	
mm	kg/stk	T4	T5/6		kg/stk	T4	T5/6		kg/stk	T4	T5/6	
0,5	2,7	•	•									
0,6	3,3	•										
0,8	4,4		•									
1,0	5,4	•	•		8,5	•	•		12,2		•	
1,2	6,7	•	•		10,5	•			15,1		•	
1,5	8,1	•	•		12,7	•	•		18,3		•	
2,0	10,8	•	•		17,0	•	•		24,3		•	
2,5	13,5	•	•		21,1		•		30,5		•	
3,0	16,2	•	•		25,4	•	•		36,6		•	
4,0	21,6	•	•		34,0		•		48,8		•	
5,0	27,0	•	•		42,2				61,0		•	
6,0	32,4	•	•		50,6		•		72,9		•	
8,0	43,2		•		67,5		•		97,2		•	
10,0	54,0		•		84,4		•		121,5		•	
12,0	64,8		•		101,3		•		145,8		•	
15,0	81,0		•		126,6		•		182,3		•	
20,0	111,3		•		172,2		•		243,0		•	
25,0	139,1		•		216,0		•		303,8		•	
30,0	166,9		•		259,2		•		364,5		•	
35,0	194,7		•		295,3		•		425,3		•	
40,0	222,5		•		345,6		•		486,0		•	
45,0									546,8		•	
50,0	279,0		•		432,0		•		607,5		•	
55,0	298,0		•						668,5		•	
60,0	334,0		•		519,0		•		729,0		•	
65,0	362,0		•									
70,0	390,0				605,0		•		850,5		•	
75,0									911,3		•	
80,0	445,0		•		692,0		•		972,0		•	
85,0	459,0		•									
90,0	501,0		•						1093,5		•	
95,0	546,6		•									
100,0	557,0		•		843,8	•	•		1215,0		•	
110,0									1336,5		•	
120,0	648,0		•						1458,0		•	
130,0									1579,5		•	
140,0	756,0		•									
150,0	810,0		•		1265,6		•		1822,5		•	
160,0	864,0		•									

• = Lager

Finner Du inte det Du söker, ring till oss för mer information.

ALUMINIUM-PLÅT - EN AW-7020

EN 573 – 3, 485 – 1, 485 – 2, 485 – 3, 485 – 4

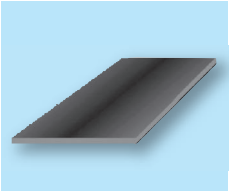

Tjocklek	Teoretisk vikt	1000x2000mm			Teoretisk vikt	1250 x 2500mm			Teoretisk vikt	1500 x 3000mm		
		F34 – F35				F34 – F35				F34 – F35		
mm	kg/stk	T6 / T651			kg/stk	T6 / T651			kg/stk	T6 / T651		
0,5	2,7	•										
0,8	4,4	•										
1,0	5,4	•			8,5	•						
1,2	6,7	•			10,5				15,1	•		
1,5	8,1	•			12,7	•			18,3	•		
2,0	10,8	•			17,0	•			24,3	•		
2,5	13,5	•			21,1	•			30,5	•		
3,0	16,2	•			25,4	•			36,6	•		
3,5	18,9	•										
4,0	21,6	•			34,0	•			48,8	•		
5,0	27,0	•			42,0	•			61,0	•		
6,0	32,4	•			50,6	•			72,9	•		
8,0	43,2	•			67,5	•			97,2	•		
10,0	54,0	•			84,4	•			121,5	•		
12,0	64,8	•							145,8	•		
15,0	81,0	•			126,6	•			182,3	•		
20,0	111,3	•			172,2	•			243,0	•		
25,0	139,1	•			216,0	•			303,8	•		
30,0	166,9	•			259,2	•			364,5	•		
35,0	194,7	•			295,3	•			425,3	•		
40,0	222,5	•			345,6	•						
50,0	279,0	•			432,0	•			607,5	•		
60,0	334,0	•							729,0	•		
65,0	362,0	•										
70,0	390,0	•			605,0	•						
80,0	445,0	•			692,0	•			972,0	•		
90,0	501,0	•										
100,0	557,0	•			843,8	•			1215,0	•		
110,0					928,1	•						
140,0	756,0	•										

Finner Du inte det Du söker, ring till oss för mer information.

VI LEVERERAR OCKSÅ I FIX-MÅTT ELLER EFTER RITNING MED SNÄVA TOLERANSER.

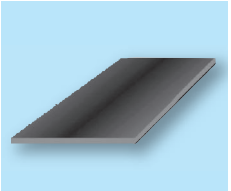

ALUMINIUM-PLÅT - EN AW-7075

EN 573 – 3, 485 – 1, 485 – 2, 485 – 3, 485 – 4

Tjocklek	Teoretisk vikt	1000x2000mm			Teoretisk vikt	1250 x 2500mm			Teoretisk vikt	1500 x 3000mm		
		F53				F53				F53		
mm	kg/stk	T6			kg/stk	T6			kg/stk	T6		
1,2	6,7	•										
2,0	10,8	•										
3,0	16,2	•										
4,0	21,6	•			34,0	•						
5,0	27,0	•							61,0	•		
6,0	32,4	•			50,6	•			72,9	•		
8,0	43,2	•			67,5	•			97,2	•		
10,0	54,0	•			84,4	•			121,5	•		
12,0	64,8	•			101,3	•						
15,0	81,0	•			126,6	•			182,3	•		
20,0	111,3	•			172,2	•			243,0	•		
25,0	139,1	•			216,0	•			303,8	•		
30,0	166,9	•			259,2	•			364,5	•		
35,0					295,3	•			425,3	•		
40,0	222,5	•			345,6	•			486,0	•		
45,0	250,2	•							546,8	•		
50,0	279,0	•			432,0	•			607,5	•		
55,0	300,0	•			473,0	•			668,5	•		
60,0	334,0	•			519,0	•			729,0	•		
65,0	362,0	•			548,5	•						
70,0	390,0	•							850,5	•		
75,0					632,6	•						
80,0	445,0	•			692,0	•			972,0	•		
85,0	459,0	•			717,0	•			1032,8	•		
90,0	601,0	•							1093,5	•		
95,0	546,6	•										
100,0	557,0	•			843,8	•			1215,0	•		
105,0					928,0	•						
110,0	594,0	•										
120,0									1458,0	•		
125,0	675,0	•										
130,0	702,0	•			1096,9	•			1579,5	•		
135,0	729,0	•										
140,0									1701,0	•		
150,0	810,0	•							1822,5	•		
160,0									1944,0	•		

Finner Du inte det Du söker, ring till oss för mer information.

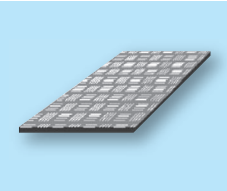

ALUMINIUM-DURKPLÅT - EN AW-5754

Durkplåt

EN 573 – 3, 59605

Tjocklek	Teoretisk vikt	1000x2000mm			Teoretisk vikt	1250x2500mm			Teoretisk vikt	1500 x 3000mm		
		Duett	Kvintett			Duett	Kvintett			Duett	Kvintett	
		F19/H114				F19/H114				F19/H114		
mm	kg/stk	2 bar	5 bar		kg/stk	2 bar	5 bar		kg/stk	2 bar	5 bar	
2,0/3,2					19,0	•						
2,5/4,0	15,2	•	•		22,9	•	•		33,0	•	•	
3,0/4,5	17,9	•	•		26,9		•		37,0		•	
3,5/5,0	20,3	•	•		31,5	•	•		45,8	•	•	
5,0/6,5	28,1	•	•		43,7	•	•		63,6	•	•	
6,0/7,5					53,1	•						
8,0/9,5	45,8	•	•		71,5	•	•		103,0	•		

ALUMINIUM-DURKPLÅT - EN AW-6082

Durkplåt

EN 573 – 3, 59605

Tjocklek	Teoretisk vikt	1000x2000mm			Teoretisk vikt	1250x2500mm			Teoretisk vikt	1500 x 3000mm		
		Duett	Kvintett			Duett	Kvintett			Duett	Kvintett	
		F19/H114				F19/H114				F19/H114		
mm	kg/stk	2 bar	5 bar		kg/stk	2 bar	5 bar		kg/stk	2 bar	5 bar	
3,5/5,0	20,3		•		31,5	•	•		45,8		•	

Finner Du inte det Du söker, ring till oss för mer information.

ALUMINIUM-RÖR - RUNDA

Längd 5.000-6.000mm

EN 573 – 3, 754 - 3, 755 – 1, 755 – 2, 755 - 8

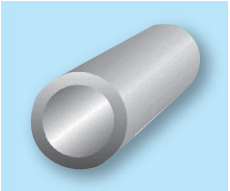

Dimension, mm	Teoretisk vikt, kg/m	EN AW-6060/6005A T6/T66	EN AW-6082 T6	EN AW-2007 T3/T4	EN AW-1050A O/H111	EN AW-5754 O/H111	EN AW-5083 H111
5 x 1,0	0,03	•			•		
6 x 1,0	0,04	•			•		
7 x 1,0	0,05	•			•		
8 x 1,0	0,06	•			•		
8 x 1,5	0,09	•				•	
8 x 3,0	0,18				•		
9 x 1,0	0,07	•					
10 x 1,0	0,08	•					
10 x 1,5	0,11			•			
10 x 2,0	0,14	•					
10 x 3,0	0,20	•					
12 x 1,0	0,09	•					
12 x 1,5	0,13	•					
12 x 2,0	0,17	•					
12 x 3,0	0,23		•	•			
13 x 1,1	0,11	•					
13 x 1,5	0,15	•					
13 x 2,0	0,19	•					
14 x 1,0	0,11	•					
14 x 1,5	0,16		•				
14 x 2,0	0,21	•					
14 x 2,5	0,25	•					
14 x 3,0	0,28	•					
14 x 3,5	0,31		•				
15 x 1,0	0,12	•				•	
15 x 1,5	0,17	•					
15 x 2,0	0,23	•					
15 x 3,0	0,31	•					
16 x 1,0	0,13	•					
16 x 1,5	0,19	•					
16 x 2,0	0,24	•	•	•		•	
16 x 2,5	0,30	•					
16 x 3,0	0,33	•	•				
16 x 4,0	0,41	•					
18 x 1,0	0,15	•					
18 x 1,5	0,21	•		•			
18 x 2,0	0,27	•		•			
18 x 3,0	0,38	•					
18 x 4,0	0,48			•			
19 x 1,5	0,23	•					
20 x 1,0	0,16	•					
20 x 1,5	0,24	•					
20 x 2,0	0,31	•	•	•			
20 x 2,5	0,39	•					
20 x 3,0	0,44	•		•			
20 x 4,0	0,54		•				
20 x 5,0	0,64	•		•			
20 x 6,0	0,73			•			
21 x 3,0	0,48				•	•	
22 x 1,0	0,19	•					

• = Lager

Finner Du inte det Du söker, ring till oss för mer information.

ALUMINIUM-RÖR - RUNDA

Längd 5.000-6.000mm

EN 573 – 3, 754 - 3, 755 – 1, 755 – 2, 755 - 8

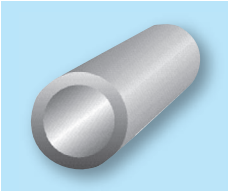

Dimension, mm	Teoretisk vikt, kg/m	EN AW-6060/6005A T6/T66	EN AW-6082 T6	EN AW-2007 T3/T4	EN AW-1050A O/H111	EN AW-5754 O/H111	EN AW-5083 /H111
22 x 1,5	0,27	•		•			
22 x 2,0	0,34	•					
22 x 2,5	0,44	•		•			
22 x 3,0	0,48			•	•		
22 x 4,0	0,61			•			
22 x 5,0	0,72		•	•			
24 x 3,0	0,54						
25 x 1,0	0,21	•					
25 x 1,5	0,30	•					
25 x 2,0	0,39	•		•	•	•	•
25 x 2,5	0,50	•	•				•
25 x 3,0	0,57	•	•	•			•
25 x 4,0	0,71	•		•			
25 x 5,0	0,85	•	•	•		•	
25 x 6,5	1,04		•	•			
26 x 2,0	0,41	•					
26 x 3,0	0,59	•					
27 x 1,0	0,22	•					
27 x 4,0	0,82	•	•	•			
27 x 5,0	0,98		•				
28 x 1,0	0,23	•					
28 x 1,5	0,34	•					
28 x 2,0	0,44	•	•				
28 x 2,5	0,54	•					
28 x 3,0	0,64	•					
28 x 4,0	0,81	•	•	•			
28 x 5,0	0,98	•		•			
28 x 6,0	1,12		•				
30 x 1,0	0,25	•					
30 x 1,5	0,36	•					
30 x 2,0	0,48	•	•	•			
30 x 2,5	0,59	•					
30 x 3,0	0,69	•				•	•
30 x 4,0	0,89	•			•		•
30 x 5,0	1,07	•	•	•		•	
30 x 6,0	1,24		•	•			
30 x 7,0	1,46	•		•			
30 x 10,0	1,73	•		•			
31 x 3,0	0,72	•		•			
31 x 8,0	1,61	•		•			
32 x 1,0	0,26	•					
32 x 1,5	0,41	•					
32 x 2,0	0,51	•					
32 x 2,5	0,64	•					
32 x 3,0	0,74	•					•
32 x 4,0	0,95		•				
32 x 5,0	1,15			•			
32 x 6,0	1,35	•		•			
32 x 7,0	1,51		•				

Finner Du inte det Du söker, ring till oss för mer information.

ALUMINIUM-RÖR - RUNDA

Längd 5.000-6.000mm

EN 573 – 3, 754 - 3, 755 – 1, 755 – 2, 755 - 8

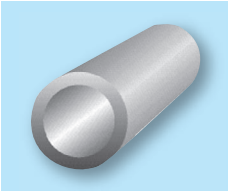

Dimension, mm	Teoretisk vikt, kg/m	EN AW-6060/6005A T6/T66	EN AW-6082 T6	EN AW-2007 T3/T4	EN AW-1050A O/H111	EN AW-5754 O/H111	EN AW-5083 H111
32 x 8,0	1,72						
33 x 2,5	0,65	•	•	•			
33 x 4,0	0,98	•	•	•			
34 x 3,0	0,79			•			
34 x 4,0	1,02			•			
35 x 1,0	0,29						
35 x 1,5	0,43	•		•			
35 x 2,0	0,56	•		•			•
35 x 2,5	0,74	•		•			
35 x 3,0	0,82	•		•			•
35 x 4,0	1,08	•		•			
35 x 5,0	1,28		•	•			
35 x 6,0	1,51						
35 x 7,0	1,70			•			
35 x 7,5	1,79	•					•
35 x 8,0	1,87			•			
35 x 10,0	2,13			•			
36 x 1,0	0,31	•					
36 x 2,0	0,61	•					
36 x 3,0	0,88	•					
36 x 4,0	1,09	•		•			
36 x 5,0	1,38			•			
36 x 7,0	1,82			•			
36 x 8,0	1,97			•			
37 x 2,5	0,79	•					
38 x 1,5	0,47	•					
38 x 2,0	0,61	•					
38 x 3,0	0,91				•		
38 x 4,0	1,16	•		•			
38 x 5,0	1,40			•			
38 x 8,0	2,08			•			
38 x 10,0	2,42						
39 x 3,0	0,96	•					
39 x 5,0	1,57			•			
40 x 1,5	0,49	•					
40 x 2,0	0,65	•		•			
40 x 2,5	0,81	•	•	•			
40 x 3,0	0,95	•	•	•			•
40 x 4,0	1,23	•		•	•		•
40 x 5,0	1,49	•	•	•			•
40 x 6,0	1,76	•		•			
40 x 7,0	2,0						
40 x 8,0	2,21	•	•	•			
40 x 9,0	2,41						
40 x 10,0	2,59	•	•	•			
40 x 11,0	2,68					•	
42 x 1,0	0,34	•					
42 x 2,0	0,68	•		•			
42 x 2,5	0,85			•			
42 x 3,0	1,0	•	•				

Finner Du inte det Du söker, ring till oss för mer information.

ALUMINIUM-RÖR - RUNDA

Längd 5.000-6.000mm

EN 573 – 3, 754 - 3, 755 – 1, 755 – 2, 755 – 8

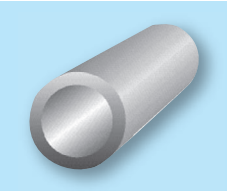

Dimension, mm	Teoretisk vikt, kg/m	EN AW-6060/6005A T6/T66	EN AW-6082 T6	EN AW-2007 T3/T4	EN AW-1050A O/H111	EN AW-5754 O/H111	EN AW-5083 H111
42 x 5,0	1,60		•	•			
42 x 6,0	1,87	•		•			
42 x 7,0	2,08			•			
42 x 8,0	2,31			•			
42 x 10,0	2,77			•			
42 x 10,5	2,89						
43 x 1,5	0,53			•			
45 x 1,0	0,34	•					
45 x 1,5	0,58	•					
45 x 2,0	0,74	•		•	•		
45 x 2,5	0,90	•		•			
45 x 3,0	1,17	•		•			
45 x 4,0	1,42		•				
45 x 5,0	1,70	•	•	•		•	
45 x 6,0	2,02	•		•			
45 x 7,0	2,26		•				
45 x 8,0	2,56			•			
45 x 9,0	2,79						
45 x 10,0	3,02	•		•			
45 x 11,0	3,18	•	•				
45 x 12,5	3,62		•	•			
45 x 15,0	3,82			•			
46 x 3,0	1,09	•			•	•	
46 x 6,0	2,04			•			
47 x 2,0	0,81	•					
47 x 5,5	2,35	•					
48 x 1,5	0,60	•					
48 x 3,0	1,15	•	•				
48 x 4,0	1,49	•		•			
48 x 5,0	1,82			•			
48 x 12,5	4,63						
50 x 1,0	0,42	•			•		
50 x 1,5	0,62	•					
50 x 2,0	0,82	•		•			
50 x 2,5	1,01	•		•			
50 x 3,0	1,20	•	•	•	•		
50 x 3,5	1,39	•					
50 x 4,0	1,57	•	•	•	•	•	•
50 x 5,0	1,91	•	•	•			•
50 x 6,0	2,28	•	•	•			
50 x 8,0	2,90	•	•	•			
50 x 10,0	3,46	•	•	•			
50 x 12,0	3,88			•			
50 x 15,0	4,53	•	•	•			
52 x 1,5	0,64	•					
52 x 4,0	1,63			•			
52 x 8,0	2,90			•			
52 x 10,0	3,71			•			
53 x 2,0	0,87	•					
55 x 2,0	0,90	•					

• = Lager

Finner Du inte det Du söker, ring till oss för mer information.

ALUMINIUM-RÖR - RUNDA

Längd 5.000-6.000mm

EN 573 – 3, 754 - 3, 755 – 1, 755 – 2, 755 - 8

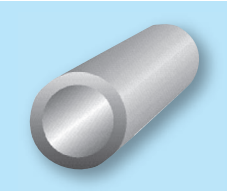

Dimension, mm	Teoretisk vikt, kg/m	EN AW-6060/6005A T6/T66	EN AW-6082 T6	EN AW-2007 T3/T4	EN AW-1050A O/H111	EN AW-5754 O/H111	EN AW-5083 H111
55 x 2,5	1,17	•		•			
55 x 5,0	2,16	•		•			
55 x 6,0	2,54	•		•			
55 x 8,0	3,25	•	•	•			
55 x 10,0	3,87		•	•			
55 x 12,0	4,39		•				
55 x 15,0	5,10		•	•			
55 x 17,5	5,58			•			
56 x 3,0	1,35			•	•	•	
56 x 16,0	6,01			•			
57 x 2,5	1,16	•					
57 x 3,5	1,66		•				
58 x 3,0	1,43	•					
58 x 8,5	3,95			•			
58 x 10,0	4,15			•			
58 x 15,0	6,23						
58 x 16	5,71			•			
60 x 1,0	0,50	•					
60 x 1,5	0,78	•					
60 x 2,0	0,99	•					
60 x 2,5	1,22	•					
60 x 3,0	1,46	•	•				
60 x 4,0	1,90	•					
60 x 5,0	2,40	•	•	•	•	•	•
60 x 6,0	2,94	•		•	•		•
60 x 7,5	3,36	•					
60 x 8,0	3,59	•	•	•			
60 x 10,0	4,27	•	•	•			
60 x 12,0	4,90		•	•			
60 x 15,0	5,83	•		•			
60 x 16,0	5,96						
60 x 20,0	7,04	•	•				
61 x 2,0	1,05	•	•				
62 x 6,0	2,90	•					
62 x 7,0	3,62			•			
63 x 3,0	1,58				•	•	
63 x 5,0	2,59	•					
63 x 8,0	3,74						
63 x 10,0	4,58	•					
63 x 15,0	6,42		•				
63 x 16,0	6,71			•		•	
64 x 3,0	1,33	•					
64 x 12,0	5,30			•			
65 x 1,0	0,57	•					
65 x 2,0	1,12	•					
65 x 2,5	1,39	•					
65 x 3,0	1,58	•					
65 x 5,0	2,55	•		•			
65 x 6,0	3,00			•			
65 x 7,0	3,45						

• = Lager

Finner Du inte det Du söker, ring till oss för mer information.

ALUMINIUM-RÖR - RUNDA

Längd 5.000-6.000mm

EN 573 – 3, 754 - 3, 755 – 1, 755 – 2, 755 - 8

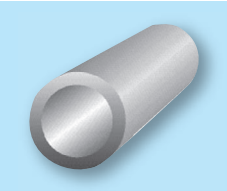

Dimension, mm	Teoretisk vikt, kg/m	EN AW-6060/6005A T6/T66	EN AW-6082 T6	EN AW-2007 T3/T4	EN AW-1050A O/H111	EN AW-5754 O/H111	EN AW-5083 H111
65 x 8,0	3,94			•			
65 x 10,0	4,75	•		•		•	•
65 x 11,0	5,05			•			
65 x 12,0	5,41			•			
65 x 12,5	6,25						
66 x 3,0	1,61	•					
66 x 8,0	4,29	•					
67 x 2,0	1,10	•					
69 x 3,0	1,68	•					
70 x 1,4	0,81	•					
70 x 1,5	0,88	•					
70 x 2,0	1,16	•					
70 x 2,5	1,62	•					
70 x 3,0	1,71	•		•			
70 x 4,0	2,28	•	•				
70 x 5,0	2,76	•		•		•	•
70 x 6,0	3,32		•	•			
70 x 7,0	3,81			•	•		
70 x 8,0	4,28	•	•	•			•
70 x 10,0	5,18	•	•	•			
70 x 12,0	7,83		•	•			
70 x 12,5	8,16						
70 x 15,0	7,48	•	•	•			
70 x 16,0	8,10		•				
70 x 20,0	9,12		•	•			
71 x 3,0	1,73	•				•	
75 x 2,5	1,54	•					
75 x 5,0	2,97	•	•	•	•	•	•
75 x 6,0	3,32			•			
75 x 7,0	4,11	•					
75 x 8,0	4,63			•			
75 x 10,0	5,61	•		•			
75 x 12,5	6,05						
75 x 15,0	7,65	•		•			
75 x 16,0	7,74						
75 x 20,0	9,68			•			
76 x 2,5	1,64	•					
76 x 3,0	1,86	•			•	•	
76 x 4,0	2,60	•					
76 x 5,0	3,16	•					
76 x 9,0	5,13			•			
80 x 1,5	1,01	•				•	
80 x 2,0	1,33	•				•	
80 x 2,5	1,67	•				•	
80 x 3,0	1,96	•		•			
80 x 4,0	2,32	•					
80 x 5,0	3,24	•	•	•			
80 x 6,0	3,83		•				
80 x 7,0	4,34			•			

Finner Du inte det Du söker, ring till oss för mer information.

ALUMINIUM-RÖR - RUNDA

Längd 5.000-6.000mm

EN 573 – 3, 754 - 3, 755 – 1, 755 – 2, 755 - 8

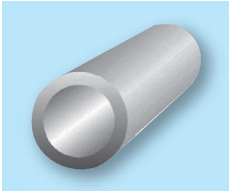

Dimension, mm	Teoretisk vikt, kg/m	EN AW-6060/6005A T6/T66	EN AW-6082 T6	EN AW-2007 T3/T4	EN AW-1050A O/H111	EN AW-5754 O/H111	EN AW-5083 H111
80 x 8,0	4,97	•	•	•			•
80 x 10,0	6,05	•	•	•	•		
80 x 12,0	6,94			•			
80 x 12,5	7,17		•				
80 x 15,0	8,27	•	•	•			
80 x 16,0	8,70						
80 x 20,0	10,56		•	•			
80 x 25,0	11,69			•			
82 x 6,0	4,08			•			
85 x 1,5	0,82	•					
85 x 2,5	1,81	•					•
85 x 5,0	3,39	•		•			
85 x 6,0	4,09			•			
85 x 10,0	6,48	•		•			
85 x 15,0	8,93	•	•	•			
85 x 18,0	9,95						
85 x 20,0	11,05			•			•
86 x 3,0	2,22	•			•	•	
86 x 9,0	5,88	•					
88 x 1,5	1,10	•					
88 x 10,0	6,63			•			
89 x 3,0	2,19					•	
90 x 2,0	1,50	•				•	
90 x 2,5	1,97	•					
90 x 3,0	2,22	•					
90 x 5,0	3,61	•	•	•	•	•	•
90 x 6,0	4,35	•					
90 x 8,0	5,67	•		•			
90 x 10,0	7,25		•	•			•
90 x 12,0	7,96			•			
90 x 15,0	9,71	•		•			
90 x 20,0	12,31		•	•			
90 x 25,0	31,81		•				
92 x 2,0	1,53	•					
95 x 2,5	1,97	•					
95 x 3,5	2,85	•					
95 x 5,0	3,67			•			
95 x 7,5	5,41	•	•	•			
95 x 10,0	7,23		•	•			
95 x 15,0	10,98			•			
95 x 20,0	13,85			•			
96 x 3,0	2,49	•					
96 x 13,0	9,45						
100 x 2,0	1,70	•					
100 x 2,5	2,07	•				•	
100 x 3,0	2,47	•					
100 x 4,0	3,30	•				•	
100 x 5,0	4,04	•			•	•	•
100 x 6,0	4,87		•	•			
100 x 7,5	5,87	•					

Finner Du inte det Du söker, ring till oss för mer information.

ALUMINIUM-RÖR - RUNDA

Längd 5.000-6.000mm

EN 573 – 3, 754 - 3, 755 – 1, 755 – 2, 755 - 8

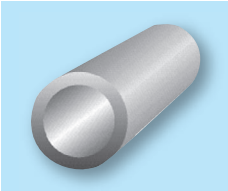

Dimension, mm	Teoretisk vikt, kg/m	EN AW-6060/6005A T6/T66	EN AW-6082 T6	EN AW-2007 T3/T4	EN AW-1050A O/H111	EN AW-5754 O/H111	EN AW-5083 H111
100 x 8,0	6,26	•		•			
100 x 10,0	7,65	•	•	•			•
100 x 12,0	8,98	•	•				
100 x 15,0	10,82		•	•			
100 x 16,0	11,42	•					
100 x 20,0	13,90	•	•	•			
100 x 25,0	16,49		•	•			
100 x 30,0	19,40	•		•			
102 x 8,0	6,50			•			
105 x 2,5	2,21	•					
105 x 6,0	5,05	•				•	
105 x 8,0	6,70			•			
105 x 10,0	8,68			•			
105 x 12,5	9,83	•					
105 x 15,0	12,02	•					
105 x 16,0	12,74						
106 x 3,0	2,73	•	•		•		
106 x 8,0	6,98	•					
108 x 2,5	1,91	•					
108 x 3,0	2,81	•					
108 x 4,0	371	•				•	
110 x 2,0	1,93	•					
110 x 2,5	2,40	•					
110 x 3,0	2,86		•				
110 x 5,0	4,50	•	•	•	•		•
110 x 8,0	7,40	•					
110 x 10,0	8,93	•		•			
110 x 15,0	12,10	•	•	•			
110 x 20,0	15,30		•	•			
110 x 25,0	19,13		•	•		•	
110 x 30,0	20,40		•	•			
112 x 2,5	2,32	•					
112 x 15,0	1,29	•					
114 x 3,0	2,83	•					
114 x 10,0	9,25	•					
115 x 5,0	4,90	•					
115 x 10,0	9,81	•					
115 x 12,0	12,64						
115 x 15,0	14,70	•					
120 x 2,0	2,00	•					
120 x 2,5	2,55					•	
120 x 3,0	2,98	•					
120 x 4,0	3,94	•					
120 x 5,0	4,90	•		•			
120 x 6,0	5,90	•					
120 x 8,0	7,74	•	•				
120 x 10,0	9,82	•	•	•			
120 x 12,5	12,50	•	•				
120 x 15,0	13,60	•	•	•			
120 x 20,0	17,00		•	•			

Finner Du inte det Du söker, ring till oss för mer information.

ALUMINIUM-RÖR - RUNDA

Längd 5.000-6.000mm

EN 573 – 3, 754 - 3, 755 – 1, 755 – 2, 755 - 8

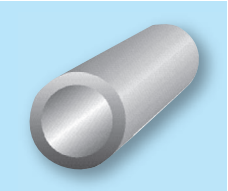

Dimension, mm	Teoretisk vikt, kg/m	EN AW-6060/6005A T6/T66	EN AW-6082 T6	EN AW-2007 T3/T4	EN AW-1050A O/H111	EN AW-5754 O/H111	EN AW-5083 H111
120 x 25,0	20,19	•		•			
120 x 30,0	22,95			•			
125 x 2,0	2,20	•					
125 x 2,5	2,51	•					
125 x 3,0	3,27	•	•				
125 x 3,5	3,68	•					
125 x 4,0	4,12	•					
125 x 5,0	5,10	•					
125 x 6,0	6,43	•					
125 x 8,0	7,96	•					
125 x 10,0	9,93	•	•				
125 x 12,0	11,50	•					
125 x 12,5	12,09		•				
125 x 15,0	14,03	•		•			
125 x 20,5	17,85	•		•			
130 x 3,0	3,92	•					
130 x 4,0	4,49	•					
130 x 5,0	5,31	•	•	•			
130 x 7,0	7,66	•					
130 x 10,0	10,84		•	•			
130 x 15,0	14,66	•	•	•			
130 x 20,0	18,70		•	•			
130 x 30,0	25,50	•		•		•	
131 x 3,0	3,46						
133 x 3,0	3,80	•					
133 x 4,0	4,61	•					
135 x 5,0	5,53		•				
135 x 10,0	11,13	•					
135 x 20,0	18,70		•				
136 x 3,0	3,54		•				
136 x 33,0	28,82						
138 x 3,0	3,60	•					
140 x 1,8	2,22	•					
140 x 3,0	3,65		•				
140 x 4,0	4,63	•					
140 x 5,0	5,74	•					•
140 x 7,0	8,04	•		•			
140 x 8,0	9,98	•					
140 x 9,0	10,52						•
140 x 10,0	11,05	•	•	•			•
140 x 12,0	12,84	•	•				
140 x 15,0	15,94	•	•	•			
140 x 20,0	21,11		•	•			
140 x 25,0	24,44	•	•				
140 x 30,0	28,05		•				
143 x 3,0	3,74	•					
144 x 6,0	7,23		•				
150 x 2,0	2,51	•					
150 x 2,5	3,67	•					
150 x 3,0	3,75	•					

Finner Du inte det Du söker, ring till oss för mer information.

ALUMINIUM-RÖR - RUNDA

Längd 5.000-6.000mm

EN 573 – 3, 754 - 3, 755 – 1, 755 – 2, 755 - 8

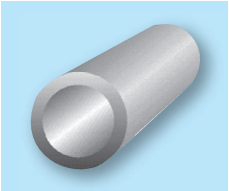

Dimension, mm	Teoretisk vikt, kg/m	EN AW-6060/6005A T6/T66	EN AW-6082 T6	EN AW-2007 T3/T4	EN AW-1050A O/H111	EN AW-5754 O/H111	EN AW-5083 H111
150 x 5,0	6,18	•	•	•			
150 x 6,5	8,24	•					
150 x 7,5	9,54	•					
150 x 8,0	9,66		•				
150 x 10,0	12,09	•	•	•			
150 x 12,0	15,47			•			
150 x 15,0	17,20	•	•	•			
150 x 16,0	18,18						
150 x 20,0	22,50	•	•	•			
150 x 25,0	28,50		•	•			
150 x 30,0	30,60	•		•			
156 x 3,0	4,09	•					
157 x 3,5	4,57					•	
159 x 3,0	4,11					•	
159 x 4,5	6,08				•		
160 x 3,0	4,26	•					
160 x 5,0	6,69	•		•		•	
160 x 6,0	7,83		•				
160 x 8,0	10,85	•					
160 x 10,0	12,95	•	•	•	•		
160 x 12,0	15,10			•			
160 x 12,5	15,83		•				
160 x 15,0	18,50		•	•			
160 x 16,0	19,53	•					
160 x 20,0	23,80						
160 x 30,0	30,15	•		•			
160 x 35,0	39,03		•				
166 x 20,0	25,96		•				
168 x 4,0	5,75				•	•	
168 x 4,5	6,54				•		
170 x 5,0	7,12	•	•				
170 x 10,0	13,82	•	•	•			
170 x 12,5	17,74	•					
170 x 15,0	20,75	•	•	•			
170 x 20,0	25,50	•		•			
170 x 30,0	35,70			•			
170 x 40,0	46,39					•	
175 x 5,0	7,64	•					
175 x 35,0	42,95						
180 x 5,0	7,56	•	•				
180 x 6,0	9,32	•	•				
180 x 10,0	15,11	•		•			
180 x 15,0	21,04	•	•	•			
180 x 20,0	27,50	•	•	•			
180 x 30,0	41,20			•			
180 x 40,0	48,0		•				
185 x 10,0	15,11	•					
190 x 3,5	5,55					•	

Finner Du inte det Du söker, ring till oss för mer information.

ALUMINIUM-RÖR - RUNDA

Längd 5.000-6.000mm

EN 573 – 3, 754 - 3, 755 – 1, 755 – 2, 755 - 8

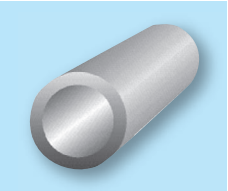

Dimension, mm	Teoretisk vikt, kg/m	EN AW-6060/6005A T6/T66	EN AW-6082 T6	EN AW-2007 T3/T4	EN AW-1050A O/H111	EN AW-5754 O/H111	EN AW-5083 H111
190 x 5,0	7,86		•				
190 x 6,0	9,85	•					
190 x 10,0	16,07	•	•	•			
190 x 15,0	22,31			•			
190 x 20,0	28,90		•	•			
193 x 5,0	7,79	•					
194 x 5,0	8,25	•					
200 x 4,0	7,08		•				
200 x 5,0	8,30	•	•				
200 x 6,0	9,87	•	•				
200 x 8,0	14,40	•	•				
200 x 10,0	16,20	•	•	•			•
200 x 12,5	20,92	•		•			
200 x 15,0	23,59		•	•			
200 x 20,0	31,50		•	•			
200 x 25,0	37,19		•	•			
200 x 30,0	44,90		•	•			
200 x 40,0	54,62		•				
205 x 12,0	20,67		•				
206 x 3,0	5,31					•	
208 x 4,0	7,28	•				•	
210 x 6,0	10,92		•				
210 x 10,0	16,99	•	•				
210 x 15,0	25,58		•				
210 x 20,0	33,92		•				
219 x 4,0	7,68	•					
219 x 5,0	9,38				•		
220 x 5,0	9,59	•					
220 x 8,0	15,14		•				
220 x 10,0	18,26	•	•				
220 x 12,5	22,88	•	•				
220 x 15,0	26,07		•				
220 x 20,0	35,00		•				
220 x 25,0	42,50		•				
220 x 30,0	49,90		•				
230 x 5,0	9,53	•			•		
230 x 6,0	11,94				•		
230 x 10,0	18,70	•	•				
230 x 15,0	27,34		•				
230 x 16,0	30,55	•					
230 x 20,0	35,70		•				
230 x 30,0	53,20		•				
238 x 4,0	7,94	•					
240 x 5,0	10,90	•					
240 x 10,0	18,78		•				•
240 x 15,0	19,90		•				
240 x 20,0	37,40		•	•			
240 x 30,0	56,21		•				
245 x 10,0	20,97		•				
250 x 5,0	10,80	•					

Finner Du inte det Du söker, ring till oss för mer information.

ALUMINIUM-RÖR - RUNDA

Längd 5.000-6.000mm

EN 573 – 3, 754 - 3, 755 – 1, 755 – 2, 755 - 8

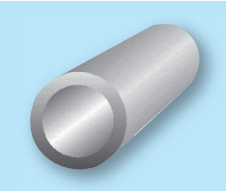

Dimension, mm	Teoretisk vikt, kg/m	EN AW-6060/6005A T6/T66	EN AW-6082 T6	EN AW-2007 T3/T4	EN AW-1050A O/H111	EN AW-5754 O/H111	EN AW-5083 H111
250 x 6,0	13,06	•					
250 x 8,0	16,42		•				
250 x 10,0	20,40		•				
250 x 15,0	29,88		•				
250 x 20,0	39,00		•				
250 x 50,0	88,90		•				
258 x 4,0	8,87	•					
260 x 3,5	7,61	•					
260 x 5,0	13,12	•					
260 x 10,0	21,25		•				
260 x 12,0	26,49		•				
260 x 15,0	35,40		•				
260 x 30,0	61,35		•				
260 x 40,0	76,30	•					
270 x 6,0	13,43	•					
280 x 10	24,09		•				
280 x 15,0	35,40	•	•				
280 x 30,0	63,60	•	•				
285 x 20,0	45,90		•				
300 x 10,0	25,87	•					
300 x 15,0	35,57		•				
308 x 4,0	10,85	•					
310 x 15,3	37,52	•					
310 x 20,0	51,74	•					
320 x 10,0	27,65	•					
330 x 10,0	28,13		•				
350 x 10,0	30,33	•					
365 x 25,5	77,24	•					
380 x 10,0	33,01	•					
400 x 4,0	14,10						•
400 x 16,0	54,81	•					

ALUMINIUM-FYRKANTRÖR

Längd 3.000-6.000mm

EN 485, 573 – 3, 755 – 1, 755 – 2, 755 -8

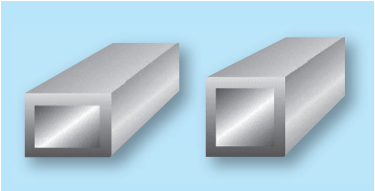

Dimension, mm	Teoretisk vikt, kg/m	EN AW-6060 T6/T66	EN AW-6082 T6	Dimension, mm	Teoretisk vikt, kg/m	EN AW-6060 T6/T66	EN AW-6082 T6
10 x 10 x 1,0	0,10	•		40 x 20 x 3,0	0,88	•	
10 x 10 x 1,5	0,15	•		40 x 20 x 4,0	1,18	•	
15 x 10 x 1,5	0,18	•		40 x 25 x 2,0	0,66	•	
15 x 15 x 1,0	0,16	•		40 x 30 x 2,0	0,72	•	
15 x 15 x 1,5	0,23	•		40 x 30 x 2,5	0,92	•	
15 x 15 x 2,0	0,32	•		40 x 30 x 3,0	1,12	•	
18 x 18 x 1,0	0,20	•		40 x 30 x 4,0	1,41	•	
20 x 10 x 1,5	0,24	•		40 x 40 x 1,0	0,42		•
20 x 10 x 2,0	0,29	•		40 x 40 x 1,5	0,63	•	
20 x 15 x 2,0	0,35	•		40 x 40 x 2,0	0,83	•	•
20 x 20 x 1,0	0,21	•		40 x 40 x 2,5	1,06	•	•
20 x 20 x 1,5	0,30	•		40 x 40 x 3,0	1,20	•	
20 x 20 x 2,0	0,39	•		40 x 40 x 4,0	1,56	•	
20 x 20 x 3,0	0,55	•		40 x 40 x 5,0	1,98	•	•
25 x 10 x 2,0	0,34	•		45 x 20 x 2,0	0,69	•	
25 x 15 x 2,0	0,40	•		45 x 25 x 2,0	0,71	•	
25 x 20 x 2,0	0,45	•		45 x 34 x 3,0	1,19	•	
25 x 25 x 1,5	0,38	•		45 x 45 x 2,0	0,93	•	
25 x 25 x 2,0	0,52	•		50 x 15 x 2,0	0,66	•	
25 x 25 x 3,0	0,72	•		50 x 20 x 1,5	0,56	•	
30 x 10 x 1,5	0,33	•		50 x 20 x 2,0	0,72	•	
30 x 15 x 1,5	0,36	•		50 x 20 x 2,5	0,89	•	
30 x 15 x 2,0	0,46	•		50 x 20 x 3,0	0,92	•	
30 x 20 x 2,0	0,50	•		50 x 20 x 4,0	1,34	•	
30 x 20 x 3,0	0,66	•		50 x 25 x 2,0	0,80	•	
30 x 30 x 2,0	0,61	•		50 x 25 x 2,5	0,90	•	
30 x 30 x 2,5	0,74	•		50 x 25 x 3,0	1,19	•	
30 x 30 x 3,0	0,88	•		50 x 30 x 2,0	0,83	•	
30 x 30 x 4,0	1,08	•		50 x 30 x 2,5	1,10	•	
34 x 20 x 2,0	0,55	•	•	50 x 30 x 3,0	1,20	•	•
34 x 20 x 3,0	0,82	•		50 x 34 x 3,0	1,27	•	
34 x 34 x 3,0	1,06	•		50 x 40 x 2,0	0,96	•	
35 x 15 x 2,0	0,56	•		50 x 40 x 2,5	1,20	•	
35 x 20 x 1,5	0,42	•		50 x 40 x 3,0	1,54	•	
35 x 20 x 2,0	0,60	•	•	50 x 40 x 4,0	1,78	•	
35 x 25 x 1,5	0,58	•		50 x 45 x 3,0	1,48	•	
35 x 25 x 2,0	0,61	•		50 x 50 x 2,0	1,05	•	
35 x 35 x 2,0	0,75	•		50 x 50 x 2,5	1,31	•	
35 x 35 x 2,5	0,88	•		50 x 50 x 3,0	1,54	•	
35 x 35 x 3,0	1,21	•		50 x 50 x 4,0	1,99	•	•
35 x 35 x 5,0	1,62	•		50 x 50 x 5,0	2,43	•	
40 x 10 x 2,0	0,50	•		55 x 25 x 2,0	0,82	•	
40 x 15 x 1,5	0,42	•		50 x 50 x 3,0	1,60	•	
40 x 15 x 2,0	0,56	•		50 x 55 x 2,0	1,15	•	
40 x 20 x 1,5	0,46	•		60 x 20 x 2,0	0,83	•	
40 x 20 x 2,0	0,61	•		60 x 25 x 2,0	0,93	•	
40 x 20 x 2,5	0,81	•		60 x 25 x 3,0	1,29	•	

Finner Du inte det Du söker, ring till oss för mer information.

ALUMINIUM-FYRKANTRÖR

Längd 3.000-6.000mm

EN 485, 573 – 3, 755 – 1, 755 – 2, 755 -8

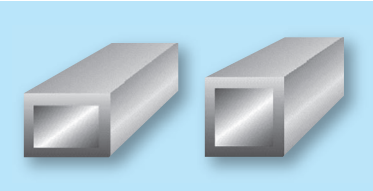

Dimension, mm	Teoretisk vikt, kg/m	EN AW-6060 T6/T66	EN AW-6082 T6	Dimension, mm	Teoretisk vikt, kg/m	EN AW-6060 T6/T66	EN AW-6082 T6
60 x 30 x 2,0	0,93	•		85 x 85 x 2,0	1,79	•	
60 x 30 x 3,0	1,32	•		90 x 40 x 3,0	0,93	•	
60 x 34 x 3,0	1,43	•		90 x 90 x 4,0	3,72	•	
60 x 40 x 2,0	1,04	•		100 x 18 x 2,0	1,30	•	
60 x 40 x 2,5	1,30	•		100 x 20 x 2,0	1,26	•	
60 x 40 x 3,0	1,60	•		100 x 25 x 2,0	1,34	•	
60 x 40 x 4,0	1,99	•		100 x 30 x 2,0	1,37	•	
60 x 50 x 3,0	1,70	•		100 x 30 x 3,0	2,18	•	
60 x 50 x 4,0	2,21	•		100 x 40 x 2,0	1,47	•	
60 x 60 x 2,0	1,30	•		100 x 40 x 2,5	1,90	•	
60 x 60 x 3,0	1,94	•		100 x 40 x 3,0	2,28	•	
60 x 60 x 4,0	2,42	•		100 x 40 x 4,0	2,94	•	
60 x 60 x 6,0	3,81		•	100 x 50 x 2,0	1,60	•	
65 x 65 x 2,0	1,36	•		100 x 50 x 3,0	2,36	•	
65 x 65 x 2,5	1,68	•		100 x 50 x 4,0	3,07	•	
70 x 20 x 2,0	0,93	•		100 x 50 x 5,0	3,78	•	
70 x 25 x 2,5	1,22	•		100 x 60 x 2,0	1,69	•	
70 x 30 x 2,0	1,04	•		100 x 60 x 2,5	2,06	•	
70 x 30 x 2,5	1,28	•	•	100 x 60 x 3,0	2,50	•	
70 x 30 x 3,0	1,52	•		100 x 60 x 4,0	3,40	•	
70 x 40 x 4,0	2,26	•		100 x 80 x 3,0	2,89	•	
70 x 50 x 2,0	1,25	•		100 x100 x 2,0	2,16	•	
70 x 70 x 2,0	1,50	•		100 x100 x 3,0	3,19	•	•
70 x 70 x 4,0	2,86	•		100 x100 x 4,0	4,15	•	
75 x 50 x 3,0	1,93	•		100 x100 x 5,0	5,19	•	
80 x 18 x 2,0	1,02	•		100 x100 x 6,0	6,14	•	
80 x 20 x 2,0	1,08	•		100 x100 x 10	9,70	•	
80 x 20 x 2,5	1,28	•		110 x 60 x 4,0	3,50	•	
80 x 25 x 3,0	1,60	•		110 x110 x 2,5	2,90	•	
80 x 30 x 2,0	1,15	•		120 x 18 x 3,0	1,46	•	
80 x 30 x 3,0	1,71	•		120 x 20 x 2,0	1,54	•	
80 x 30 x 4,0	2,43	•		120 x 30 x 2,0	1,60	•	
80 x 40 x 2,0	1,28	•		120 x 30 x 3,0	2,43	•	
80 x 40 x 2,5	1,60	•		120 x 40 x 2,0	1,69	•	
80 x 40 x 3,0	1,85	•		120 x 18 x 2,5	2,10	•	
80 x 40 x 4,0	2,40	•	•	120 x 40 x 4,0	3,29	•	
80 x 50 x 2,0	1,37	•		120 x 50 x 2,0	1,80	•	
80 x 50 x 3,0	1,93	•		120 x 50 x 4,0	3,64	•	•
80 x 50 x 4,0	2,64	•		120 x 60 x 3,0	1,72	•	
80 x 60 x 2,5	1,76	•		120 x 60 x 4,0	3,70	•	
80 x 60 x 3,0	2,18	•		120 x 80 x 3,0	3,31	•	
80 x 60 x 4,0	3,03	•		120 x120 x 2,5	3,19	•	
80 x 80 x 2,0	1,72	•		120 x120 x 4,0	3,31	•	
80 x 80 x 3,0	2,50	•		120 x120 x 5,0	6,40	•	
80 x 80 x 4,0	3,30	•		125 x125 x 6,0	7,74	•	
80 x 80 x 5,0	4,25	•		130 x 30 x 3,0	2,50	•	
80 x 80 x 6,0	5,17	•		130 x 50 x 4,0	3,71	•	
85 x 85 x 2,0	1,79	•		140 x 18 x 2,0	1,67	•	

Finner Du inte det Du söker, ring till oss för mer information.

ALUMINIUM-FYRKANTRÖR

Längd 3.000-6.000mm

EN 485, 573 – 3, 755 – 1, 755 – 2, 755 -8

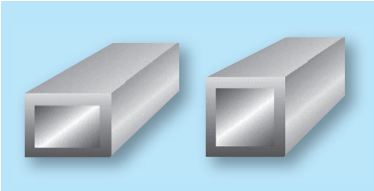

Dimension, mm	Teoretisk vikt, kg/m	EN AW-6060 T6/T66	EN AW-6082 T6	Dimension, mm	Teoretisk vikt, kg/m	EN AW-6060 T6/T66	EN AW-6082 T6
140 x 20 x 3,0	2,49	•		150 x 150 x 5,0	7,90	•	
140 x 25 x 2,0	1,74	•		160 x 40 x 2,0	2,12	•	
140 x 40 x 3,0	2,91	•		160 x 60 x 4,0	4,71	•	
140 x 60 x 2,5	2,64	•		160 x 60 x 5,0	5,67	•	
140 x 80 x 4,0	4,58	•		170 x 70 x 4,0	5,02	•	
145 x 145 x 3,0	4,60	•		180 x 18 x 2,0	2,15	•	
150 x 18 x 2,0	1,77	•		180 x 40 x 4,0	4,58	•	
150 x 25 x 2,0	1,85	•		180 x 50 x 4,0	5,04	•	
150 x 30 x 2,0	1,91	•		180 x 60 x 3,0	3,72	•	
150 x 40 x 2,5	2,50	•		200 x 18 x 2,0	2,36	•	
150 x 40 x 4,0	3,92	•		200 x 50 x 4,0	5,25	•	
150 x 50 x 4,0	4,15	•		200 x 80 x 4,0	6,05	•	
150 x 50 x 6,0	6,40	•		200 x 100 x 4,0	6,48	•	
150 x 60 x 3,0	3,31	•		240 x 100 x 4,0	7,18	•	
150 x 60 x 5,0	5,53	•		300 x 50 x 4,0	7,50	•	
150 x 100 x 3,0	3,95	•		300 x 120 x 4,0	8,90	•	
150 x 120 x 5,0	7,10	•		300 x 120 x 5,0	11,07	•	
150 x 150 x 3,0	5,53	•		650 x 65 x 2,5	9,59	•	

ALUMINIUM LEGERINGAR FÖR SKÄRANDE BEARBETNING

Legeringssammansättning EN AW-6060/EN AW-6063

Si	Fe	Cu	Mn	Mg	Cr	Zn	Övrigt	Al
02 – 0,6	0,35	0,1	0,1	0,45 – 0,9	0,10	0,10	0,30	Rest

Speciella egenskaper: goda svetsegenskaper och mycket lämplig för dekorativ anodisering.

Legeringssammansättning EN AW-6082 T6

Si	Fe	Cu	Mn	Mg	Cr	Zn	Övrigt	Al
0,7 – 1,3	0,5	0,1	0,4 – 1,0	0,6 – 1,2	0,25	0,2	0,25	Rest

Speciella egenskaper: hög korrossionsbeständighet och mycket lämplig för dekorativ anodisering.

Legeringssammansättning EN AW-2007

Si	Fe	Cu	Mn	Mg	Cr	Ni	Zn	Övrigt	Al
0,8	0,8	3,3 – 4,6	0,5 -1,0	0,4 – 1,8	0,1	0,2	0,2	0,5	Rest

Speciella egenskaper: kortspånigt.

Legeringssammansättning EN AW-6012/EN AW-6262

Leg.	Si	Fe	Cu	Mn	Mg	Cr	Zn	Bi	Pb	Övrigt	Al
6012	0,6–1,4	0,5	0,1	0,4 -1,0	06 -1,2	0,3	0,3	0,7	0,4 -2,0	0,35	Rest
6262	0,4–0,8	0,7	0,15–0,4	0,15		0,04–0,14	0,25	0,4–0,7	0,4– 0,7	0,30	Rest

Speciella egenskaper: kortspånigt och mycket lämplig för dekorativ anodisering, hög styrka.

Legeringssammansättning EN AW-2011

Si	Fe	Cu	Mn	Mg	Cr	Ni	Zn	Bi	Pb	Övrigt	Al
0,4	1,7	5,0 – 6,0					0,3	0,2 – 0,6	0,2 – 0,6	0,05 – 0,15	Rest

Speciella egenskaper: kortspånigt, blanka ytor efter bearbetning, kan skyddsanodiseras.

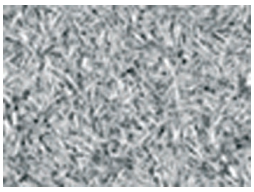

EN AW-2011

EN AW-6012
EN AW-6026
EN AW-6262

EN AW-6082

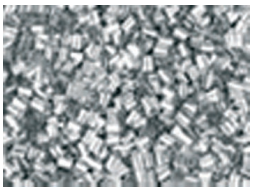

EN AW-2007

Finner Du inte det Du söker, ring till oss för mer information.

ALUMINIUM-RUNDSTÅNG

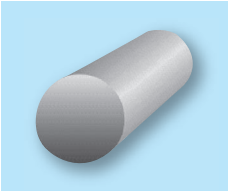

Längd 3.000-6.000mm

EN 573 - 3, 754 - 1, 754 – 2, 754 – 3, 755 – 1, 755 – 2, 755 - 3

Dimension, mm	Teoretisk vikt, kg/m	EN AW-5754 H112	EN AW-6060 T6/T66	EN AW-6082 T6	EN AW-5083 H112	EN AW-6026 T6/T9	EN AW-2011 T3/T8	EN AW-2007 T4	EN AW-7022 T6	EN AW-7075 T6
2,0	0,01							•		
2,5	0,01							•		
3,0	0,02		•				•	•		
4,0	0,04		•				•	•		
4,5	0,05					•				
5,0	0,06	•	•	•		•	•	•		
6,0	0,08	•	•	•		•				
6,5	0,10							•		
7,0	0,11		•	•		•	•	•		
8,0	0,15	•	•	•	•	•	•	•		
9,0	0,19			•		•		•		
10,0	0,22	•	•	•	•	•	•	•	•	•
11,0	0,28						•	•		
12,0	0,33	•	•	•	•	•	•	•	•	•
13,0	0,38		•	•		•	•	•		
14,0	0,44	•	•	•		•	•	•		
15,0	0,50	•	•	•		•	•	•	•	•
16,0	0,58	•	•	•	•	•	•	•		
17,0	0,65	•		•				•		
18,0	0,73	•	•	•	•	•	•	•	•	•
19,0	0,81		•	•		•		•		
20,0	0,89	•	•	•		•	•	•	•	•
21,0	1,00		•	•		•		•		
22,0	1,08	•	•	•		•	•	•	•	•
23,0	1,19			•		•		•		
24,0	1,29		•	•		•		•		
25,0	1,38	•	•	•	•	•	•	•	•	•
26,0	1,51	•	•	•		•	•	•	•	•
27,0	1,63			•		•		•		
28,0	1,76		•	•		•	•	•	•	•
29,0	1,89							•		
30,0	1,98	•	•	•		•	•	•	•	•
31,0	2,15		•	•				•		
32,0	2,29	•	•	•		•	•	•	•	•
33,0	2,44					•		•	•	•
34,0	2,59			•		•		•		
35,0	2,79	•	•	•		•	•	•	•	•
36,0	2,90		•	•		•		•	•	•
37,0	3,01							•		
38,0	3,23	•	•	•		•		•		
39,0	3,35					•		•		
40,0	3,60	•	•	•	•	•	•	•	•	•
41,0	3,78							•		
42,0	3,95		•	•		•	•	•	•	•
43,0	4,07		•			•				
44,0	4,10							•		
45,0	4,60	•	•	•		•	•	•	•	•
46,0	4,65									

• = Lager

Finner Du inte det Du söker, ring till oss för mer information.

ALUMINIUM-RUNDSTÅNG

Längd 3.000-6.000mm

EN 573 - 3, 754 - 1, 754 – 2, 754 – 3, 755 – 1, 755 – 2, 755 - 3

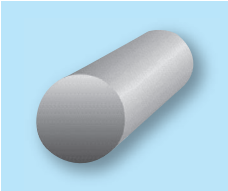

Dimension, mm	Teoretisk vikt, kg/m	EN AW-5754 H112	EN AW-6060 T6/T66	EN AW-6082 T6	EN AW-5083 H112	EN AW-6026 T6/T9	EN AW-2011 T3/T8	EN AW-2007 T4	EN AW-7022 T6	EN AW-7075 T6
48,0	5,06			•		•		•		
50,0	5,50	•	•	•	•	•	•	•	•	•
52,0	5,95		•	•		•		•		
55,0	6,80	•	•	•	•	•	•	•	•	•
56,0	7,10			•		•		•	•	•
58,0	7,40							•		
60,0	8,05	•	•	•		•	•	•	•	•
62,0	8,45							•		
63,0	8,73			•				•	•	•
65,0	9,47	•	•	•	•	•	•	•	•	•
67,0	10,07							•		
70,0	10,70	•	•	•		•	•	•	•	•
72,0	11,54							•		
75,0	12,60	•	•	•	•	•	•	•	•	•
80,0	14,20	•	•	•	•	•	•	•	•	•
82,0	14,86							•		
85,0	16,20	•		•	•	•	•	•	•	•
90,0	18,10	•	•	•	•	•	•	•	•	•
94,0	19,77								•	•
95,0	20,20	•	•	•	•		•	•		
100,0	22,40	•	•	•		•	•	•	•	•
105,0	24,70		•	•		•	•	•		
110,0	27,10	•	•	•	•	•	•	•	•	•
115,0	29,60		•				•	•	•	•
120,0	32,10	•	•	•	•	•	•	•	•	•
125,0	35,00	•	•	•		•		•	•	•
130,0	37,50	•	•	•	•	•	•	•	•	•
135,0	40,65	•		•				•		
140,0	43,80	•	•	•		•	•	•	•	•
145,0	47,20							•		
150,0	50,10				•		•			
155,0	53,47	•		•	•	•		•	•	•
160,0	57,10	•	•	•		•	•	•	•	•
165,0	60,90							•	•	•
170,0	64,70	•		•	•		•	•	•	•
180,0	72,50	•	•	•	•	•	•	•	•	•
185,0	85,53		•	•						
190,0	190,0			•	•	•	•	•		
200,0	88,37	•	•	•	•	•	•	•	•	•
210,0	89,50	•		•		•		•	•	•
220,0	98,70	•		•	•	•		•	•	•
230,0	118,40			•		•		•	•	•
240,0	128,90	•		•	•			•		
250,0	136,60	•		•	•			•	•	•
255,0	149,71					•			•	•

Finner Du inte det Du söker, ring till oss för mer information.

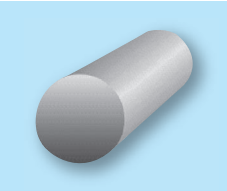

ALUMINIUM-RUNDSTÅNG

Längd 3.000-6.000mm

EN 573 - 3, 754 - 1, 754 – 2, 754 – 3, 755 – 1, 755 – 2, 755 - 3

Dimension, mm	Teoretisk vikt, kg/m	EN AW-5754 H112	EN AW-6060 T6/T66	EN AW-6082 T6	EN AW-5083 H112	EN AW-6026 T6/T9	EN AW-2011 T3/T8	EN AW-2007 T4	EN AW-7022 T6	EN AW-7075 T6
260,0	151,40	•		•	•			•	•	•
270,0	168,34	•			•			•	•	•
280,0	175,60	•		•	•			•		
290,0	188,80							•		
300,0	202,00	•			•			•	•	•
310,0	215,00	•				•		•	•	•
320,0	229,00	•		•	•			•	•	•
330,0	244,00			•				•	•	•
340,0	259,00							•		
350,0	274,00	•			•			•	•	•
355,0	283,00					•		•		
360,0	290,00				•			•		
370,0	301,10							•		
380,0	323,00			•	•			•		
400,0	358,00			•	•			•	•	•
410,0	362,20					•				
420,0	396,00							•		
430,0	414,00			•				•		
450,0	453,00			•	•			•		
480,0	515,00							•		
500,0	560,00				•			•		
510,0	591,00			•		•				

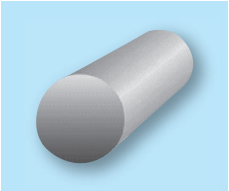

ALUMINIUM-RUNDSTÅNG - BLYFRI - EN AW-6023

Längd 3.000mm

Dimension, mm	Teoretisk vikt kg/m	Lager	Dimension, mm	Teoretisk vikt kg/m	Lager	Dimension, mm	Teoretisk vikt kg/m	Lager
4	0,04	x	24	1,27	x	60	7,93	x
5	0,06		25	1,38	x	65	9,31	x
6	0,08		26	1,49	x	70	10,79	
8	0,14	x	28	1,73	x	75	12,38	
10	0,22	x	30	1,98	x	80	14,08	x
12	0,32	x	32	2,26	x	85	15,92	
13	0,37	x	35	2,70	x	90	17,84	
14	0,43	x	38	3,18		95	19,13	
15	0,50	x	40	3,52	x	100	22,03	x
16	0,56	x	42	3,87		110	26,65	x
18	0,71	x	45	4,46	x	120	31,72	
20	0,88	x	50	5,51	x	130	37,23	

ALUMINIUM-RUNDSTÅNG - BLYFRI - EN AW-2015

Längd 3.000mm

Dimension, mm	Teoretisk vikt, kg/m	Lager	Dimension, mm	Teoretisk vikt, kg/m	Lager	Dimension, mm	Teoretisk vikt, kg/m	Lager
4	0,04		24	1,27		60	7,930	x
5	0,06	x	25	1,38	x	65	9,307	x
6	0,08	x	26	1,49	x	70	10,79	x
8	0,14	x	28	1,73	x	75	12,38	x
10	0,22	x	30	1,98	x	80	14,08	x
12	0,32	x	32	2,26	x	85	15,92	x
13	0,37		35	2,70	x	90	17,84	x
14	0,43	x	38	3,18	x	95	19,13	x
15	0,50	x	40	3,52	x	100	22,03	x
16	0,56	x	42	3,87	x	110	26,65	x
18	0,71	x	45	4,46	x	120	31,72	x
20	0,88	x	50	5,51	x	130	37,23	x
22	1,07	x	55	6,66	x	140	43,17	x

X = Verkslager

Finner Du inte det Du söker, ring till oss för mer information.

ALUMINIUM-FYRKANTSTÅNG

Längd 3.000-6.000mm

EN 573 – 3,, 754 - 1, 754 – 2, 754 – 4, 755 – 1, 755 – 2, 755 - 4

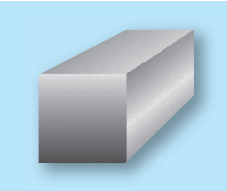

Diameter, mm	Teoretisk vikt, kg/m	EN AW-5754 O/H111	EN AW-6060 T6/T66	EN AW-6082 T6	EN AW-6026 T6/T9	EN AW-2007 T4	EN AW-2011 T3/T8	EN AW-7075 T6
3,0	0,05		•					
4,0	0,06		•					
5,0	0,07		•			•		
6,0	0,11		•	•		•		
7,0	0,13		•	•	•	•		
8,0	0,18		•	•		•		
9,0	0,22				•			
10,0	0,27	•	•	•	•	•	•	
12,0	0,39		•	•	•	•	•	
14,0	0,55		•	•		•	•	
15,0	0,61		•	•	•	•	•	
16,0	0,69		•			•	•	
17,0	0,78			•	•			
18,0	0,88		•	•		•		
19,0	0,98			•				
20,0	1,08	•	•	•	•	•		
22,0	1,41		•	•		•		
23,0	1,43			•				
24,0	1,56		•	•				
25,0	1,69	•	•	•	•	•		
27,0	2,11			•				
28,0	2,26					•		
30,0	2,52	•	•	•	•	•		
32,0	2,90		•	•	•	•		
35,0	3,33		•	•		•		
36,0	3,63	•		•		•		
40,0	4,48	•	•	•	•	•		
45,0	5,47		•	•	•	•		
46,0	5,71							
50,0	6,80	•	•	•	•	•		
55,0	8,20		•		•	•		
60,0	9,72	•	•	•	•	•		
65,0	11,80		•			•		
67,0	12,48			•				
70,0	13,23		•	•	•	•		
75,0	15,30			•		•		
80,0	17,30	•	•	•	•	•		
85,0	20,30			•		•		
90,0	22,96		•	•	•	•		
100,0	27,00	•	•	•	•	•		•
105,0	30,65			•				
110,0	33,00			•		•		
115,0	36,77					•		
120,0	39,00		•	•	•	•		
130,0	47,30		•			•		
140,0	54,90		•			•		
150,0	63,00		•	•		•		
160,0	69,90		•		•	•		
180,0	90,70				•	•		
200,0	112,00				•	•		

Finner Du inte det Du söker, ring till oss för mer information.

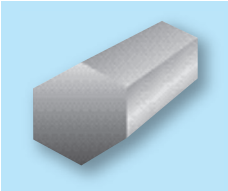

ALUMINIUM-SEXKANTSTÅNG

Längd 3.000-6.000mm

EN 573 - 3, 754 - 1, 754 – 2, 754 – 6, 755 – 1, 755 – 2, 755 - 6

Dimension mm	Teoretisk vikt, kg/m	EN AW-6082 T6	EN AW-6026 T6/T9	EN AW-2007 T4	EN AW-2011 T3/T8	Diameter, mm	Teoretisk vikt, kg/m	EN AW-6082 T6	EN AW-6026 T6/T9	EN AW-2007 T4	EN AW-2011 T3/T8
5,0	0,06		•	•		22,0	1,20	•	•	•	
6,0	0,09		•	•	•	24,0	1,42	•	•	•	
7,0	0,12	•		•	•	27,0	1,80	•	•	•	
8,0	0,16		•			30,0	2,40	•		•	
9,0	0,20	•				32,0	2,60	•	•	•	
10,0	0,25	•	•	•	•	36,0	3,20	•	•	•	
11,0	0,29	•	•	•	•	41,0	3,93	•	•	•	
12,0	0,35	•	•	•	•	46,0	5,13		•	•	
13,0	0,36	•	•	•	•	50,0	6,06	•		•	
14,0	0,48	•	•		•	55,0	7,00			•	
15,0	0,55		•	•		60,0	8,73			•	
17,0	0,72	•	•	•	•	65,0	10,36			•	
18,0	0,76			•		70,0	11,88			•	
19,0	0,89	•	•	•		80,0	15,52			•	
20,0	0,94			•							

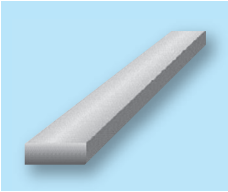

ALUMINIUM-PLATTSTÅNG

Längd 3.000-6.000mm

EN 573 - 3, 755 – 1, 755 – 2, 755 - 5

Dimension, mm	Teoretisk vikt, kg/m	EN AW-1350 H14	EN AW-6060/6063 T6/T66	EN AW-6101A T6	EN AW-5754 H112	EN AW-5083 O/H111	EN AW-6082 T6	EN AW-2007 T4	EN AW-2011 T6
8 x 3,0	0,07		•						
10 x 2,0	0,06		•						
10 x 3,0	0,09		•					•	
10 x 4,0	0,11		•					•	
10 x 5,0	0,14		•					•	
10 x 6,0	0,16		•					•	
10 x 8,0	0,22		•				•	•	
12 x 2,0	0,08		•						
12 x 3,0	0,10		•						
12 x 4,0	0,13		•						•
12 x 5,0	0,16		•					•	
12 x 6,0	0,19		•					•	
12 x 8,0	0,26		•					•	
12 x10,0	0,32		•					•	
13,5 x 2,0	0,07		•						
15 x 2,0	0,09		•						
15 x 3,0	0,13		•				•		
15 x 4,0	0,17		•						
15 x 5,0	0,21		•				•	•	
15 x 6,0	0,24		•				•	•	
15 x 8,0	0,33		•				•	•	
15 x10,0	0,41		•					•	

• = Lager

Finner Du inte det Du söker, ring till oss för mer information.

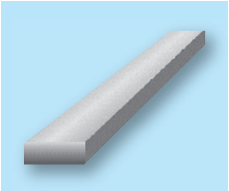

ALUMINIUM-PLATTSTÅNG

Längd 3.000-6.000mm

EN 573 - 3, 755 – 1, 755 – 2, 755 - 5

Dimension, mm	Teoretisk vikt, kg/m	EN AW-1350 H14	EN AW-6060 T6/T66	EN AW-6101A T6	EN AW-5754 H112	EN AW-5083 O/H111	EN AW-6082 T6	EN AW-2007 T4	EN AW-2011 T6
15 x 12,0	0,49		•						
16 x 3,0	0,13		•						
16 x 5,0	0,22		•						
18 x 2,0	0,11		•						
18 x 4,0	0,20		•						
18 x 5,0	0,24		•						
18 x 6,0	0,31		•						
18 x 8,0	0,40		•						
18 x 10,0	0,51		•						
20 x 2,0	0,11		•						
20 x 3,0	0,17		•		•		•	•	
20 x 4,0	0,22		•			•	•		
20 x 5,0	0,27		•				•	•	
20 x 6,0	0,33		•				•	•	
20 x 8,0	0,44		•					•	
20 x 10,0	0,54	•	•		•		•	•	
20 x 12,0	0,65		•					•	
20 x 15,0	0,81		•				•	•	
20 x 18,0	0,97							•	
25 x 2,0	0,14	•	•				•		
25 x 3,0	0,21		•			•	•		
25 x 4,0	0,27		•		•		•		
25 x 5,0	0,36		•		•	•	•	•	
25 x 6,0	0,41		•					•	
25 x 8,0	0,54		•				•	•	
25 x 10,0	0,68		•				•	•	
25 x 12,0	0,81		•				•	•	
25 x 15,0	1,02		•				•	•	
25 x 16,0	1,13							•	
25 x 20,0	1,35		•				•	•	
30 x 2,0	0,17		•			•	•	•	
30 x 3,0	0,25	•	•			•	•	•	
30 x 4,0	0,33		•						
30 x 5,0	0,41		•		•	•	•	•	
30 x 6,0	0,49		•			•	•		
30 x 8,0	0,65		•		•	•	•	•	
30 x 10,0	0,81		•		•	•	•	•	
30 x 12,0	0,98		•				•	•	
30 x 15,0	1,22		•		•		•	•	
30 x 20,0	1,62		•				•	•	
30 x 25,0	2,03		•				•	•	
35 x 2,0	0,20		•						
35 x 3,0	0,29		•						
35 x 4,0	0,38		•				•		
35 x 5,0	0,48		•						
35 x 6,0	0,60		•						
35 x 8,0	0,76		•					•	
35 x 10,0	0,95		•					•	
35 x 12,0	1,14		•				•	•	

Finner Du inte det Du söker, ring till oss för mer information.

ALUMINIUM-PLATTSTÅNG

Längd 3.000-6.000mm

EN 573 - 3, 755 – 1, 755 – 2, 755 - 5

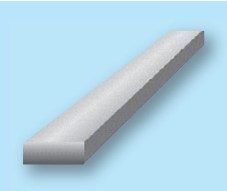

Dimension, mm	Teoretisk vikt, kg/m	EN AW-1350 H14	EN AW-6060 T6/T66	EN AW-6101A T6	EN AW-5754 H112	EN AW-5083 O/H111	EN AW-6082 T6	EN AW-2007 T4	EN AW-2011 T6
35 x 15,0	1,42		•						
35 x 20,0	1,89		•						
35 x 25,0	2,36		•						
35 x 28,0	2,78		•						
35 x 30,0	2,84		•						
40 x 2,0	0,22		•						
40 x 3,0	0,33		•						
40 x 4,0	0,44		•						
40 x 5,0	0,54		•						
40 x 6,0	0,65		•						
40 x 8,0	0,87		•		•		•	•	
40 x 10,0	1,08		•			•	•		
40 x 12,0	1,30		•				•	•	
40 x 15,0	1,62		•				•	•	
40 x 20,0	2,16		•		•		•	•	
40 x 22,0	2,51							•	
40 x 25,0	2,71		•			•	•	•	
40 x 30,0	3,24						•	•	
40 x 35,0	3,78							•	
45 x 3,0	0,36		•						
45 x 4,0	0,51		•			•			
45 x 5,0	0,61		•						
45 x 8,0	0,97		•					•	
45 x 10,0	1,22		•					•	
45 x 12,0	1,46						•		
45 x 15,0	1,82		•					•	
45 x 20,0	2,43		•					•	
45 x 25,0	3,04		•					•	
45 x 30,0	3,83		•					•	
45 x 35,0	4,26		•					•	
48 x 5,0	0,65		•					•	
50 x 2,0	0,27		•						
50 x 3,0	0,41		•		•				
50 x 4,0	0,54		•		•	•	•		
50 x 5,0	0,68	•	•	•	•	•	•	•	
50 x 6,0	0,81		•		•	•	•	•	
50 x 8,0	1,08		•		•	•	•	•	
50 x 10,0	1,35	•	•	•	•		•	•	
50 x 12,0	1,62		•				•	•	
50 x 15,0	2,05		•		•		•	•	
50 x 18,0	2,62		•						
50 x 20,0	2,70		•		•		•	•	
50 x 25,0	3,38		•				•	•	
50 x 30,0	4,05		•		•	•	•	•	
50 x 35,0	4,73		•					•	
50 x 40,0	5,40		•		•		•	•	
55 x 5,0	0,78		•						
55 x 10,0	1,57		•					•	
55 x 20,0	3,12		•					•	
55 x 25,0	4,13		•					•	

Finner Du inte det Du söker, ring till oss för mer information.

ALUMINIUM-PLATTSTÅNG

Längd 3.000-6.000mm

EN 573 - 3, 755 – 1, 755 – 2, 755 - 5

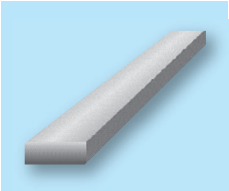

Dimension, mm	Teoretisk vikt, kg/m	EN AW-1350 H14	EN AW-6060 T6/T66	EN AW-6101A T6	EN AW-5754 H112	EN AW-5083 O/H111	EN AW-6082 T6	EN AW-2007 T4	EN AW-2011 T6
60 x 45,0	7,41								
60 x 2,0	0,32		•						
60 x 3,0	0,49		•						
60 x 4,0	0,65		•				•		
60 x 5,0	0,81	•	•			•	•	•	
60 x 6,0	0,98		•			•	•	•	
60 x 8,0	1,20		•		•	•	•	•	
60 x 10,0	1,62	•	•	•	•	•	•	•	
60 x 12,0	1,95		•	•				•	
60 x 15,0	2,43		•			•	•	•	
60 x 20,0	3,24		•		•		•	•	
60 x 25,0	4,08		•		•		•	•	
60 x 30,0	4,86		•		•		•	•	
60 x 35,0	5,67		•				•	•	
60 x 40,0	6,48		•				•	•	
60 x 45,0	7,90		•						
60 x 50,0	8,10						•	•	
65 x 4,0	0,89		•						
65 x 5,0	0,92		•			•			
65 x 6,0	1,11		•						
65 x 8,0	1,41		•						
65 x 10,0	1,84		•					•	
65 x 15,0	2,77		•			•			
65 x 20,0	3,69		•				•	•	
65 x 50,0	8,10								
70 x 2,0	0,40		•						
70 x 3,0	0,60		•						
70 x 4,0	0,79		•						
70 x 5,0	0,95		•			•			
70 x 6,0	1,14		•			•	•	•	
70 x 8,0	1,53		•				•	•	
70 x 10,0	1,89		•		•		•	•	
70 x 12,0	2,27						•		
70 x 15,0	2,84		•				•		
70 x 20,0	3,80		•					•	
70 x 25,0	4,75		•					•	
70 x 30,0	5,70		•					•	
70 x 35,0	6,80							•	
70 x 40,0	7,60		•					•	
70 x 45,0	8,51						•		
70 x 50,0	9,50							•	
75 x 5,0	1,06		•						
75 x 10,0	2,03		•					•	•
75 x 20,0	4,15		•						
75 x 50,0	10,15							•	
80 x 2,0	0,50		•						
80 x 3,0	0,65		•						
80 x 4,0	0,87		•		•		•		
80 x 5,0	1,08	•	•			•	•		
80 x 6,0	1,30		•			•	•	•	

Finner Du inte det Du söker, ring till oss för mer information.

ALUMINIUM-PLATTSTÅNG

Längd 3.000-6.000mm

EN 573 - 3, 755 – 1, 755 – 2, 755 - 5

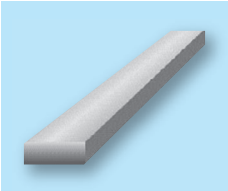

Dimension, mm	Teoretisk vikt, kg/m	EN AW-1350 H14	EN AW-6060 T6/T66	EN AW-6101A T6	EN AW-5754 H112	EN AW-5083 O/H111	EN AW-6082 T6	EN AW-2007 T6	EN AW-2011 T6
80 x 8,0	1,73		•	•	•		•		
80 x 10,0	2,16	•	•	•			•	•	
80 x 12,0	2,60		•				•	•	
80 x 15,0	3,24				•		•	•	
80 x 20,0	4,32		•		•		•	•	
80 x 25,0	5,40		•				•	•	
80 x 30,0	6,48		•		•		•	•	
80 x 35,0	8,37							•	
80 x 40,0	8,64		•				•	•	
80 x 50,0	10,90		•				•	•	
80 x 60,0	13,00		•				•	•	
80 x 65,0	14,04								
85 x 3,0	0,69		•						
85 x 10,0	2,30		•						
85 x 15,0	3,62		•					•	
85 x 20,0	4,82								
90 x 3,0	0,77		•						
90 x 4,0	0,97		•				•		
90 x 5,0	1,22		•			•			
90 x 8,0	2,04		•				•		
90 x 10,0	2,43		•					•	
90 x 12,0	3,27							•	
90 x 15,0	3,65		•					•	
90 x 20,0	4,86		•				•	•	
90 x 25,0	6,08							•	
90 x 30,0	7,30							•	
90 x 40,0	10,21		•					•	
90 x 50,0	12,81							•	
90 x 60,0	14,58							•	
100 x 3,0	0,81		•						
100 x 4,0	1,14		•			•			
100 x 5,0	1,35		•			•	•		
100 x 6,0	1,62		•				•	•	
100 x 8,0	2,16	•	•			•	•		
100 x 10,0	2,70	•		•		•	•	•	
100 x 12,0	3,24		•					•	
100 x 15,0	4,05	•	•	•			•	•	
100 x 20,0	5,40	•	•	•	•	•	•	•	
100 x 25,0	7,00		•				•	•	
100 x 30,0	8,10		•				•	•	
100 x 35,0	9,45							•	
100 x 40,0	10,80		•				•	•	
100 x 45,0	12,15		•				•		
100 x 50,0	13,50		•			•		•	
100 x 60,0	16,20							•	
100 x 70,0	18,90						•		
110 x 10,0	3,00		•						
110 x 15,0	4,46						•		
110 x 30,0	9,58		•						
112 x 82,0	25,13						•		

Finner Du inte det Du söker, ring till oss för mer information.

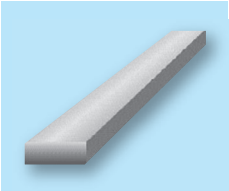

ALUMINIUM-PLATTSTÅNG

Längd 3.000-6.000mm

EN 573 - 3, 755 – 1, 755 – 2, 755 - 5

Dimension, mm	Teoretisk vikt, kg/m	EN AW-1350 H14	EN AW-6060 T6/T66	EN AW-6101A T6	EN AW-5754 H112	EN AW-5083 O/H111	EN AW-6082 T6	EN AW-2007 T4	EN AW-2011 T6
120 x 4,0	1,33		•						
120 x 5,0	1,70		•						
120 x 6,0	2,04		•						
120 x 8,0	2,72		•						
120 x 10,0	3,24	•	•		•		•	•	
120 x 12,0	3,89		•	•			•		
120 x 15,0	4,86		•		•		•	•	
120 x 20,0	6,50		•				•	•	
120 x 25,0	8,40		•					•	
120 x 30,0	9,72		•					•	
120 x 40,0	13,00		•					•	
120 x 50,0	16,20							•	
120 x 60,0	19,50							•	
125 x 10,0	3,38						•		
125 x 70,0	26,16							•	
130 x 5,0	1,84		•						
130 x 6,0	2,11		•		•				
130 x 8,0	2,95		•						
130 x 10,0	3,51		•					•	
130 x 50,0	18,43		•						
140 x 5,0	1,98		•						
140 x 10,0	3,97		•				•	•	
140 x 15,0	5,67		•						
140 x 20,0	7,56		•						
140 x 30,0	11,40		•						
150 x 3,0	1,30		•						
150 x 5,0	2,13		•						
150 x 8,0	3,40		•						
150 x 10,0	4,05	•	•		•		•	•	
150 x 12,0	4,86		•						
150 x 15,0	6,08	•	•				•	•	
150 x 20,0	8,10		•				•	•	
150 x 25,0	10,13							•	
150 x 30,0	12,15		•				•	•	
150 x 40,0	16,20		•					•	
150 x 50,0	21,13							•	
150 x 60,0	25,52							•	
160 x 6,0	2,72		•						
160 x 8,0	3,63		•						
160 x 10,0	4,32	•	•	•			•		
160 x 12,0	5,20		•						
160 x 15,0	6,48		•						
160 x 20,0	8,64						•	•	
180 x 10,0	4,86		•						
200 x 4,0	2,16						•		
200 x 5,0	2,56		•						
200 x 8,0	4,54		•						
200 x 10,0	5,40	•	•	•			•		
200 x 15,0	8,10		•				•	•	
200 x 20,0	10,80		•				•		

Finner Du inte det Du söker, ring till oss för mer information.

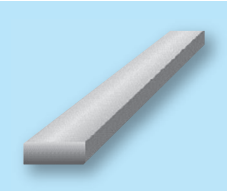

ALUMINIUM-PLATTSTÅNG

Längd 3.000-6.000mm

EN 573 - 3, 755 – 1, 755 – 2, 755 - 5

Dimension, mm	Teoretisk vikt, kg/m	EN AW-1350 H14	EN AW-6060 T6/T66	EN AW-6101A T6	EN AW-5754 H112	EN AW-5083 O/H111	EN AW-6082 T6	EN AW-2007 T4	EN AW-2011 T6
200 x 25,0	13,50		•						
200 x 30,0	16,20		•						
220 x 10,0	5,94		•						
250 x 10,0	6,78		•						
300 x 20,0	16,20		•						
340 x 40,0	36,72					•			

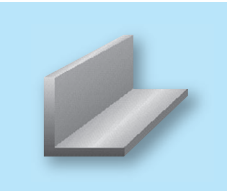

ALUMINIUM-L-PROFIL

Längd 6.000mm

EN 573 - 3, 755 – 1, 755 - 2

Dimension, mm	Teoretisk vikt, kg/m	EN AW-5754 H111	EN AW-5083 H112	EN AW-6082 T6	Dimension, mm	Teoretisk vikt, kg/m	EN AW-5754 H111	EN AW-5083 H112	EN AW-6082 T6
15 x 15 x 2,0	0,16	•			60 x 50 x 5,0	1,49	•		
15 x 15 x 2,5	0,19	•			60 x 60 x 3,0	1,00	•		
30 x 30 x 3,0	0,47	•	•		60 x 60 x 4,0	1,26	•	•	
30 x 30 x 4,0	0,61	•	•	•	60 x 60 x 5,0	1,58		•	
35 x 35 x 4,0	0,72	•	•		60 x 60 x 6,0	1,85	•	•	•
40 x 20 x 2,0	0,32	•			60 x 60 x 7,0	2,24		•	
40 x 25 x 4,0	0,68	•	•		65 x 50 x 5,0	1,31		•	
40 x 40 x 3,0	0,65		•		65 x 65 x 6,0	1,98		•	
40 x 40 x 4,0	0,83	•	•		75 x 50 x 4,0	1,07		•	
40 x 40 x 5,0	1,02	•	•	•	75 x 50 x 5,0	1,68	•	•	
40 x 40 x 6,0	1,20		•		75 x 50 x 7,0	2,25		•	
50 x 25 x 3,0	0,60	•	•		75 x 50 x 8,0	2,60		•	
50 x 25 x 4,0	0,77	•			80 x 40 x 4,0	1,26		•	•
50 x 30 x 3,0	0,63	•	•		80 x 40 x 5,0	1,63		•	
50 x 30 x 4,0	0,84	•	•	•	80 x 40 x 6,0	1,85		•	
50 x 35 x 5,0	1,15	•			80 x 50 x 6,0	2,01		•	
50 x 40 x 5,0	1,15		•	•	80 x 80 x 3,0	1,34	•		
50 x 50 x 3,0	0,79		•		80 x 80 x 8,0	3,29	•	•	•
50 x 50 x 4,0	1,04	•	•		80 x 80 x 10,0	4,25		•	
50 x 50 x 5,0	1,29	•	•		100 x 50 x 5,0	1,96	•		•
50 x 50 x 6,0	1,52	•	•		100 x 50 x 6,0	2,34		•	
50 x 50 x 8,0	1,99	•			100 x 60 x 6,0	2,50		•	•
60 x 30 x 3,0	0,71		•	•	100 x 60 x 8,0	3,45			
60 x 30 x 4,0	0,93		•		100 x 65 x 7,0	2,94			
60 x 30 x 5,0	1,20		•		100 x 80 x 10,0	4,82	•		
60 x 40 x 5,0	1,30	•			120 x 60 x 6,0	2,96			•
60 x 40 x 6,0	1,53		•		120 x 80 x 10,0	5,30	•		
60 x 50 x 4,0	1,20	•							

Finner Du inte det Du söker, ring till oss för mer information.

ALUMINIUM-L-PROFIL

Längd 6.000mm

EN 573 - 3, 755 – 1, 755 - 2

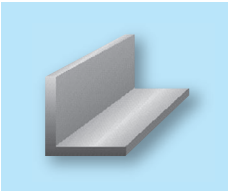

Dimension, mm	Teoretisk vikt, kg/m	EN AW-6060 T6/T66	Dimension, mm	Teoretisk vikt, kg/m	EN AW-6060 T6/T66	Dimension, mm	Teoretisk vikt, kg/m	EN AW-6060 T6/T66
10x10x1,5	0,08	•	35x10x2,0	0,25	•	50x20x4,0	0,75	•
10x10x2,0	0,10	•	35x15x2,0	0,26	•	50x25x2,0	0,40	•
12x12x2,0	0,12	•	35x15x3,0	0,41	•	50x25x2,5	0,51	•
15x10x1,0	0,06	•	35x20x2,0	0,30	•	50x25x3,0	0,60	•
15x10x1,5	0,10	•	35x20x3,0	0,43	•	50x25x4,0	0,77	•
15x10x2,0	0,13	•	30x25x3,0	0,47	•	50x25x5,0	0,96	•
15x15x2,0	0,16	•	35x35x2,0	0,39	•	50x30x2,0	0,43	•
15x15x3,0	0,22	•	35x35x2,5	0,46	•	50x30x3,0	0,63	•
20x10x1,0	0,08	•	35x35x3,0	0,55	•	50x30x4,0	0,84	•
20x10x1,5	0,13	•	35x35x4,0	0,72	•	50x30x5,0	1,02	•
20x10x2,0	0,16	•	35x35x5,0	0,89	•	50x35x4,0	0,92	•
20x10x3,0	0,25	•	35x35x6,0	1,09	•	50x35x5,0	1,15	•
20x15x2,0	0,18	•	40x10x2,0	0,26	•	50x40x2,0	0,50	•
20x15x3,0	0,27	•	40x15x2,0	0,29	•	50x40x3,0	0,74	•
20x20x1,0	0,11	•	40x15x2,5	0,30	•	50x40x4,0	0,93	•
20x20x1,5	0,16	•	40x20x2,0	0,32	•	50x40x5,0	1,15	•
20x20x2,0	0,21	•	40x20x3,0	0,47	•	50x50x2,0	0,53	•
20x20x3,0	0,30	•	40x20x4,0	0,61	•	50x50x3,0	0,79	•
20x20x4,0	0,42	•	40x20x5,0	0,78	•	50x50x4,0	1,04	•
20x20x5,0	0,54	•	40x25x2,0	0,35	•	50x50x5,0	1,29	•
25x10x2,0	0,18	•	40x25x2,5	0,42	•	50x50x6,0	1,52	•
25x10x3,0	0,27	•	40x25x3,0	0,51	•	50x50x8,0	1,99	•
25x15x2,0	0,21	•	40x25x4,0	0,68	•	50x50x10,0	2,43	•
25x15x2,5	0,25	•	40x30x2,0	0,37	•	60x10x2,0	0,36	•
25x15x3,0	0,30	•	40x30x3,0	0,55	•	60x10x2,5	0,46	•
25x20x2,0	0,24	•	40x30x4,0	0,73	•	60x15x2,0	0,40	•
25x20x2,5	0,29	•	40x30x5,0	0,88	•	60x20x2,0	0,44	•
25x20x3,0	0,35	•	40x40x1,5	0,32	•	60x20x2,5	0,55	•
25x25x1,0	0,13	•	40x40x2,0	0,43	•	60x20x3,0	0,66	•
25x25x1,5	0,21	•	40x40x3,0	0,65	•	60x25x2,0	0,47	•
25x25x2,0	0,26	•	40x40x4,0	0,83	•	60x25x2,5	0,57	•
25x25x2,5	0,32	•	40x40x5,0	1,02	•	60x25x3,0	0,70	•
25x25x3,0	0,38	•	40x40x6,0	1,20	•	60x25x4,0	0,94	•
25x25x4,0	0,50	•	45x10x2,0	0,28	•	60x30x2,0	0,48	•
25x25x5,0	0,64	•	45x15x2,0	0,33	•	60x30x3,0	0,71	•
25x25x6,0	0,75	•	45x20x2,0	0,36	•	60x30x4,0	0,93	•
30x10x2,0	0,21	•	45x20x3,0	0,50	•	60x30x5,0	1,20	•
30x15x2,0	0,24	•	45x25x2,0	0,39	•	60x30x6,0	1,36	•
30x15x3,0	0,35	•	45x30x3,0	0,59	•	60x40x2,0	0,54	•
30x15x5,0	0,57	•	45x30x5,0	0,95	•	60x40x3,0	0,79	•
30x20x2,0	0,26	•	45x45x2,0	0,50	•	60x40x4,0	1,04	•
30x20x2,5	0,32	•	45x45x3,0	0,71	•	60x40x5,0	1,30	•
30x20x3,0	0,39	•	45x45x4,0	0,98	•	60x40x6,0	1,53	•
30x20x4,0	0,50	•	45x45x5,0	1,22	•	60x50x2,0	0,61	•
30x25x2,0	0,29	•	50x10x2,0	0,31	•	60x50x4,0	1,20	•
30x25x3,0	0,43	•	50x15x2,0	0,36	•	60x60x2,0	0,65	•
30x30x2,0	0,32	•	50x15x2,5	0,42	•	60x60x2,5	0,83	•
30x30x3,0	0,47	•	50x15x3,0	0,54	•	60x60x3,0	1,00	•
30x30x4,0	0,61	•	50x20x2,0	0,37	•	60x60x4,0	1,26	•
30x30x5,0	0,74	•	50x20x2,5	0,48	•	60x60x5,0	1,58	•
30x30x8,0	1,12	•	50x20x3,0	0,55	•	60x60x6,0	1,85	•

Finner Du inte det Du söker, ring till oss för mer information.

ALUMINIUM-L-PROFIL

Längd 6.000mm

EN 573 - 3, 755 – 1, 755 - 2

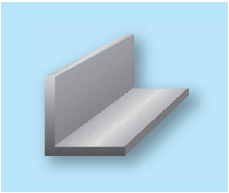

Dimension, mm	Teoretisk vikt, kg/m	EN AW-6060 T6/T66	Dimension, mm	Teoretisk vikt, kg/m	EN AW-6060 T6/T66	Dimension, mm	Teoretisk vikt, kg/m	EN AW-6060 T6/T66
60 x 60 x 8,0	2,52	•	80 x 80 x 3,0	1,34	•	120 x 40 x 3,0	1,27	•
60 x 60 x10,0	2,97	•	80 x 80 x 4,0	1,77	•	120 x 40 x 4,0	1,75	•
65 x 15 x 2,0	0,44	•	80 x 80 x 5,0	2,14	•	120 x 44 x 3,2	1,39	•
65 x 20 x 2,0	0,45	•	80 x 80 x 6,0	2,50	•	120 x 50 x 5,0	2,34	•
65 x 20 x 3,0	0,67	•	80 x 80 x 8,0	3,29	•	120 x 60 x 2,0	1,01	•
65 x 25 x 2,5	0,60	•	80 x 80 x 10,0	4,25	•	120 x 60 x 6,0	2,96	•
65 x 50 x 5,0	1,31	•	90 x 30 x 2,5	1,40	•	120 x 60 x 8,0	3,97	•
65 x 50 x 6,0	1,78	•	90 x 90 x 3,0	1,58	•	120 x 60 x 10,0	4,59	•
65 x 65 x 6,0	1,98	•	100 x 20 x 2,0	0,67	•	120 x 80 x 2,6	1,39	•
70 x 15 x 2,0	0,47	•	100 x 30 x 2,0	0,69	•	120 x 100 x 4,0	2,25	•
70 x 20 x 2,0	0,49	•	100 x 30 x 3,0	1,08	•	120 x 100 x 8,0	4,60	•
70 x 25 x 2,5	0,63	•	100 x 40 x 3,0	1,17	•	120 x 120 x 8,0	5,46	•
70 x 30 x 2,0	0,53	•	100 x 40 x 4,0	1,54	•	120 x 120 x 10,0	6,13	•
70 x 30 x 3,0	0,83	•	100 x 40 x 6,0	2,31	•	120 x 120 x 12,0	8,37	•
70 x 50 x 3,0	0,95	•	100 x 50 x 3,0	1,24	•	125 x 80 x 8,0	4,47	•
70 x 60 x 6,0	2,11	•	100 x 50 x 5,0	1,96	•	130 x 30 x 3,0	1,34	•
70 x 70 x 2,5	0,91	•	100 x 50 x 6,0	2,34	•	130 x 65 x 9,0	4,75	•
70 x 70 x 5,0	1,83	•	100 x 50 x 10,0	3,79	•	130 x 80 x 6,0	3,33	•
70 x 70 x 6,0	2,18	•	100 x 60 x 2,0	0,85	•	130 x 80 x 8,0	4,46	•
70 x 70 x 7,0	2,52	•	100 x 60 x 6,0	2,50	•	140 x 40 x 3,0	1,51	•
75 x 50 x 5,0	1,68	•	100 x 60 x 10,0	4,05	•	140 x 40 x 4,0	2,01	•
75 x 50 x 7,0	2,25	•	100 x 65 x 5,0	2,16	•	140 x 40 x 6,0	2,89	•
80 x 15 x 2,0	0,53	•	100 x 70 x 2,0	0,95	•	150 x 40 x 4,0	2,11	•
80 x 20 x 2,0	0,55	•	100 x 75 x 2,0	0,93	•	150 x 50 x 4,0	2,23	•
80 x 25 x 2,5	0,73	•	100 x 80 x 2,6	1,24	•	150 x 50 x 8,0	4,15	•
80 x 30 x 3,0	0,90	•	100 x 80 x 3,0	1,43	•	150 x 75 x 8,0	4,70	•
80 x 40 x 2,0	0,67	•	100 x 80 x 4,0	1,82	•	150 x 75 x 10,0	6,10	•
80 x 40 x 3,0	0,99	•	100 x 80 x 10,0	4,82	•	150 x 100 x 5,0	3,47	•
80 x 40 x 4,0	1,26	•	100 x100 x 3,0	1,53	•	160 x 40 x 3,0	1,60	•
80 x 40 x 5,0	1,63	•	100 x100 x 4,0	2,22	•	160 x 40 x 4,0	2,01	•
80 x 40 x 6,0	1,85	•	100 x100 x 6,0	3,24	•	160 x 40 x 12,0	6,74	•
80 x 40 x 8,0	2,54	•	100 x100 x 8,0	4,15	•	180 x 80 x 10,0	7,09	•
80 x 50 x 4,0	1,37	•	100 x100 x 9,0	4,64	•	180 x 150 x 6,0	5,51	•
80 x 50 x 5,0	1,76	•	100 x100 x 10,0	5,13	•	200 x 100 x 10,0	8,22	•
80 x 50 x 6,0	2,01	•	105 x105 x 4,0	2,23	•	230 x 100 x 3,0	2,65	•
80 x 60 x 4,0	2,85	•	110 x 30 x 2,0	0,75	•	250 x 100 x 3,0	2,81	•
80 x 60 x 6,0	2,36	•	120 x 20 x 2,5	0,95	•			

ALUMINIUM-BULBPROFIL

Längd 3.000-6.000mm

EN 573 - 3, 755 – 1, 755 - 2

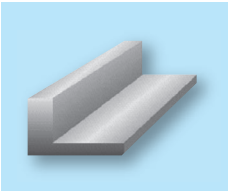

Typ	Teoretisk vikt, kg/m	EN AW-6082 T6	Typ	Teoretisk vikt, kg/m	EN AW-6082 T6	Typ	Teoretisk vikt, kg/m	EN AW-6082 T6
HP 60x5,0	1,24	•	HP 85x4,5	2,02	•	HP 140x6,0	4,72	•
HP 65x3,5	1,23	•	HP 100x5,0	2,67	•	HP 160x6,5	5,94	•
HP 75x4,0	1,60	•	HP 120x5,0	3,60	•	HP 180x7,0	7,08	•

Finner Du inte det Du söker, ring till oss för mer information.

ALUMINIUM-T-PROFIL

Längd 6.000mm

EN 573 - 3, 755 – 1, 755 - 2

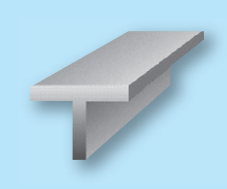

Dimension, mm	Teoretisk vikt, kg/m	EN AW-6060 T6/T66	EN AW-5083 H112	Dimension, mm	Teoretisk vikt, kg/m	EN AW-6060 T6/T66	EN AW-5083 H112
15 x 15 x 1,5	0,12	•		50 x 50 x 3,0	0,78	•	
15 x 15 x 2,0	0,15	•		50 x 50 x 4,0	1,04	•	
15 x 15 x 3,0	0,23	•		50 x 50 x 5,0	1,27	•	
20 x 10 x 2,0	0,15	•		50 x 50 x 6,0	1,52	•	
20 x 20 x 2,0	0,21	•		50 x101 x 1,8	0,70	•	
20 x 20 x 3,0	0,30	•		50 x100 x 9,0	3,43	•	
20 x 40 x 2,0	0,33	•		60 x 40 x 4,0	1,11		•
25 x 25 x 2,0	0,26	•		60 x 40 x 5,0	1,35	•	
25 x 25 x 3,0	0,39	•		60 x 60 x 5,0	1,63	•	•
30 x 30 x 2,0	0,33	•		60 x 60 x 6,0	1,90	•	
30 x 30 x 3,0	0,47	•		60 x 80 x 2,5	0,93	•	
30 x 50 x 4,0	0,82	•		60 x 80 x 3,0	1,11	•	
30 x 120 x 2,6	1,04	•		60 x 80 x 4,0	1,50	•	
35 x 35 x 2,0	0,42	•		60 x100 x 5,0	2,05	•	
35 x 35 x 3,0	0,57	•		60 x120 x 8,0	3,72	•	
40 x 25 x 2,5	0,34	•		70 x 70 x 8,0	2,85	•	
40 x 30 x 3,0	0,54	•		80 x 50 x 4,0	1,32	•	
40 x 40 x 2,0	0,41	•		80 x 50 x 5,0	1,64	•	
40 x 40 x 3,0	0,63	•		80 x 60 x 4,0	1,47	•	
40 x 40 x 4,0	0,82	•	•	80 x 80 x 4,0	1,60	•	
40 x 40 x 12,0	2,20	•		80 x 80 x 7,0	3,04	•	
40 x 60 x 4,0	1,11	•		80 x100 x 5,0	2,36	•	
40 x 60 x 5,0	1,35	•		100 x 60 x 5,0	2,10	•	
40 x 100 x 3,0	1,14	•		100 x 80 x 5,0	2,36	•	
45 x 105 x 2,6	1,03	•		100 x100 x 6,0	3,32	•	
45 x 120 x 2,0	0,88	•		100 x100 x 10,0	5,28	•	

ALUMINIUM-U-PROFIL

Längd 6.000mm

EN 573 - 3, 755 – 1, 755 - 2

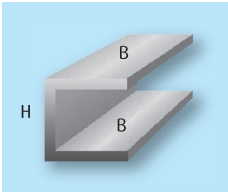

Dimension, mm	Teoretisk vikt, kg/m	EN AW-6060 T6/T66	Dimension, mm	Teoretisk vikt, kg/m	EN AW-6060 T6/T66	Dimension, mm	Teoretisk vikt, kg/m	EN AW-6060 T6/T66
8 x 8 x 1,0	0,11	•	17 x25 x1,2	0,17	•	20 x 20 x3,0	0,48	•
10 x10 x 1,0	0,08	•	18 x18 x2,0	0,28	•	20 x 25 x1,2	0,25	•
10 x10 x 2,0	0,15	•	18 x25 x1,2	0,21	•	20 x 25 x1,5	0,27	•
10 x20 x 2,0	0,20	•	18 x28 x1,2	0,23	•	20 x 30 x2,0	0,41	•
12 x12 x 2,0	0,20	•	19 x25 x1,5	0,27	•	20 x 35 x2,0	0,47	•
12 x15 x 1,5	0,16	•	20 x 8 x1,5	0,13	•	20 x 40 x2,0	0,51	•
13 x20 x 1,5	0,20	•	20 x10 x2,0	0,25	•	20 x 40 x2,5	0,62	•
15 x15 x 1,5	0,17	•	20 x15 x1,5	0,13	•	25 x 10 x1,5	0,17	•
15 x15 x 2,0	0,23	•	20 x15 x2,0	0,28	•	25 x 15 x2,0	0,28	•
15 x20 x 1,5	0,21	•	20 x20 x1,2	0,19	•	25 x 20 x1,5	0,25	•
15 x25 x 1,5	0,22	•	20 x20 x1,5	0,24	•	25 x 20 x3,0	0,50	•
16 x28 x 1,2	0,17	•	20 x20 x2,0	0,32	•	25 x 25 x1,5	0,45	•

• = Lager

Finner Du inte det Du söker, ring till oss för mer information.

ALUMINIUM-U-PROFIL

Längd 6.000mm

EN 573 - 3, 755 – 1, 755 - 2

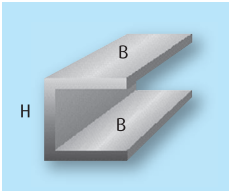

Dimension, mm	Teoretisk vikt, kg/m	EN AW-6060 T6/T66	Dimension, mm	Teoretisk vikt, kg/m	EN AW-6060 T6/T66	Dimension, mm	Teoretisk vikt, kg/m	EN AW-6060 T6/T66
25 x 25 x 2,0	0,40	•	50 x 50 x 4,0	1,54	•	86 x 86 x 3,0	2,04	•
25 x 25 x 3,0	0,59	•	50 x 50 x 5,0	1,94	•	90 x 40 x 3,0	1,33	•
25 x 32 x 2,0	0,45	•	54 x 54 x 3,0	1,26	•	90 x 50 x 3,0	1,48	•
25 x 50 x 3,0	0,96	•	55 x 25 x 2,0	0,58	•	94 x 94 x 3,0	2,24	•
30 x 10 x 2,0	0,25	•	55 x 45 x 2,0	0,83	•	96 x 96 x 2,0	1,53	•
30 x 15 x 2,0	0,30	•	56 x 56 x 2,0	0,89	•	99 x 99 x 3,0	2,36	•
30 x 15 x 3,0	0,46	•	60 x 15 x 2,0	0,46	•	100 x 20 x 2,0	0,77	•
30 x 20 x 2,0	0,43	•	60 x 20 x 2,0	0,55	•	100 x 40 x 2,0	0,95	•
30 x 20 x 3,0	0,52	•	60 x 20 x 2,5	0,68	•	100 x 40 x 3,0	1,40	•
30 x 30 x 2,0	0,49	•	60 x 25 x 2,5	0,68	•	100 x 40 x 4,0	1,86	•
30 x 30 x 3,0	0,47	•	60 x 30 x 3,0	0,96	•	100 x 40 x10,0	4,30	•
30 x 30 x 4,0	0,89	•	60 x 30 x 4,0	1,22	•	100 x 50 x 3,0	1,52	•
30 x 40 x 3,0	0,79	•	60 x 40 x 2,5	0,91	•	100 x 50 x 5,0	2,54	•
35 x 20 x 2,0	0,37	•	60 x 40 x 3,0	1,11	•	100 x 50 x 6,0	2,94	•
35 x 35 x 2,0	0,55	•	60 x 40 x 4,0	1,65	•	100 x 50 x 8,0	4,01	•
35 x 35 x 3,0	0,80	•	60 x 40 x 5,0	1,71	•	100 x 50 x 9,0	4,42	•
40 x 15 x 2,0	0,35	•	60 x 50 x 2,0	0,77	•	100 x 50 x10,0	4,74	•
40 x 20 x 2,0	0,52	•	60 x 50 x 2,5	1,05	•	100 x 55 x10,0	5,13	•
40 x 20 x 2,5	0,51	•	60 x 50 x 3,0	1,25	•	100 x100 x 5,0	3,92	•
40 x 20 x 3,0	0,60	•	60 x 60 x 4,0	1,86	•	100 x200 x 9,0	11,71	•
40 x 20 x 4,0	0,78	•	60 x 60 x 5,0	2,37	•	101 x101 x 2,0	1,61	•
40 x 30 x 2,0	0,52	•	60 x 60 x 6,0	2,68	•	104 x104 x 3,0	2,48	•
40 x 30 x 3,0	0,87	•	60 x 60 x 8,0	3,54	•	105 x 40 x 3,0	1,45	•
40 x 30 x 4,0	0,99	•	65 x 25 x 2,5	0,39	•	106 x 40 x 3,0	1,46	•
40 x 40 x 2,0	0,62	•	65 x 40 x 6,0	2,11	•	106 x106 x 3,0	2,53	•
40 x 40 x 2,5	0,78	•	65 x 45 x 2,0	0,82	•	108 x 50 x 3,0	1,64	•
40 x 40 x 3,0	0,93	•	65 x 55 x 2,5	1,18	•	110 x110 x 5,0	4,32	•
40 x 40 x 4,0	1,21	•	69 x 69 x 3,0	1,63	•	114 x114 x 3,0	2,72	•
40 x 50 x 2,0	0,72	•	70 x 20 x 2,0	0,57	•	116 x116 x 2,0	1,86	•
40 x 50 x 4,0	1,41	•	70 x 30 x 3,0	1,00	•	120 x 20 x 2,5	1,05	•
40 x 60 x 4,0	1,52	•	70 x 35 x 3,0	1,09	•	120 x 40 x 3,0	1,67	•
40 x 60 x 5,0	1,78	•	70 x 40 x 4,0	1,54	•	120 x 45 x10,0	5,06	•
40 x100 x 4,0	1,40	•	75 x 30 x 2,0	1,65	•	120 x 55 x 7,0	4,08	•
45 x 12 x 2,5	0,43	•	45 x 55 x 2,5	1,22	•	120 x 60 x 8,0	4,73	•
45 x 25 x 3,0	0,72	•	80 x 20 x 2,0	0,64	•	120 x 65 x 7,5	4,74	•
45 x 45 x 2,5	0,88	•	80 x 24 x 2,0	0,67	•	120 x 65 x 8,0	5,65	•
45 x 45 x 4,0	1,37	•	80 x 30 x 3,0	1,08	•	135 x135 x 2,5	2,70	•
50 x 15 x 2,0	0,41	•	80 x 40 x 3,0	1,21	•	140 x 40 x 3,0	1,73	•
50 x 20 x 2,0	0,46	•	80 x 40 x 4,0	1,72	•	140 x 60 x 6,0	4,02	•
50 x 25 x 2,5	0,65	•	80 x 40 x 6,0	2,38	•	140 x 60 x 8,0	5,24	•
50 x 25 x 3,0	0,76	•	80 x 45 x 6,0	2,48	•	150 x 50 x10,0	6,19	•
50 x 25 x 4,0	0,99	•	80 x 45 x 8,0	3,33	•	152 x152 x 4,0	4,84	•
50 x 30 x 2,0	0,54	•	80 x 50 x 2,5	1,18	•	160 x 80 x 8,0	6,44	•
50 x 30 x 3,0	0,89	•	80 x 50 x 5,0	2,26	•	160 x160 x 3,0	3,84	•
50 x 30 x 4,0	1,27	•	80 x 60 x 5,0	2,54	•	174 x174 x 3,0	4,18	•
50 x 32 x 3,0	0,87	•	80 x 60 x10,0	4,86	•	180 x 50 x 6,0	4,43	•
50 x 40 x 2,0	0,68	•	80 x 80 x 4,0	2,54	•	180 x 64 x 4,0	3,16	•
50 x 40 x 3,0	0,97	•	84 x 50 x 2,5	1,20	•	180 x180 x 3,0	4,33	•
50 x 40 x 4,0	1,27	•	84 x 84 x 3,0	1,99	•	200 x 40 x 3,0	2,10	•
50 x 40 x 5,0	1,67	•	85 x 25 x 3,0	1,05	•	200 x 40 x 5,0	3,65	•
50 x 50 x 2,0	0,74	•	85 x 85 x 3,0	2,02	•	200 x100 x12,0	12,38	•
50 x 50 x 3,0	1,21	•	86 x 40 x 3,0	1,26	•			

Finner Du inte det Du söker, ring till oss för mer information.

FÄRGMÄRKNING AV OLIKA LEGERINGAR

LEGERING EN AW	LEGERING DIN	FÄRG	
1050 A	Al 99,5	Röd Svart (RAL 9004)	
2007	Al Cu Mg Pb	Svart (RAL 9004)	
2011	Al Cu Bi Pb	Röd (RAL 3020)	
2017 A	Al Cu Mg 1	Grön (RAL 6002)	
2024	Al Cu Mg 2	Orange (RAL 2004)	
5019 A	Al Mg 5	Gul (RAL 1023) Blå (RAL 5010)	
5083	Al Mg 4,5 Mn	Brun (RAL 8002)	
5754	Al Mg 3	Gul (RAL 1023)	
6005	Al Mg Si 0,7	Turkosblå (RAL 5018)	
6012	Al Mg Si Pb	Vit (RAL 9010)	
6060	Al Mg Si 0,5	Ofärgad	
6262		Mörkgrå	
6082	Al Mg Si 1	Blå (RAL 5010)	
7020	Al Zn 4,5 Mg 1	Rosa (RAL 3015)	
7022	Al Zn Mg Cu 0,5	Ljusgrå (RAL 7035)	
7075	Al Zn Mg Cu 1,5	Lila (RAL 4005)	

Finner Du inte det Du söker, ring till oss för mer information.

MARINE DIVISION

Germanischer Lloyd | Lloyd's Register of Shipping | Det Norske Veritas | Bureau Veritas | American Bureau of Shipping

Vi kan leverera diverse rör och rördelar för användning inom marina applikationer. Vi erbjuder bl a nedanstående.

Rör
- dimension från 20mm till 419mm
- godstjocklek från 1,5mm till 2,5mm

Kondensatorrör
- dimension från 8mm till 25mm

Böjar
- 45-grader och 90-grader
- dimension från 20mm till 419mm

Förminskningar
- centriska och koncentriska
- dimension från 20mm till 324mm

Plåtar
- format 2000x5000mm, 2000x6000mm och 2400x8000mm
- tjocklek 2mm till 10mm

T-rör
- dimension från 20mm till 324mm

Flänsar

Svetsnipplar
- dimension från 20mm till 324mm

Muffar
- dimension från 20mm till 75mm

Rundstänger
- dimension 16mm till 90mm

Kontakta oss nästa gång Du har användning av ovannämnda produkter. Vi har kapacitet att lösa både stora och små leveranser. Hör gärna av Er vid tekniska frågor!

ALUMINIUM-PLÅT - EN 485-2:2008

Mekaniska värden

Legering	Tillstånd	Tjocklek, mm		Brottgräns Rm N/mm²		Sträckgräns Rp0,2 N/mm²		Brottförlängning min % A50mm A		Bockningsradie		Brinell-hårdhet HBS
		från	till	min	max	min	max	min	max	180°	90°	
EN AW 1200	O/H111	0,5	1,5	75	105	25		21		0t	0t	
Al99,0		1,5	3,0	75	105	25		24		0t	0t	23
	H12	0,5	1,5	95	135	75		4		0,5t	0t	31
		1,5	3,0	95	135	75		5		0,5t	0,5t	31
		3,0	6,0	95	135	75		6		1,0t	1,0t	31
	H14	0,5	1,5	115	155	95		3		1,0t	0,5t	37
		1,5	3,0	115	155	95		4		1,0t	1,0t	37
		3,0	6,0	115	155	95		5		1,5t	1,5t	37
	H22	0,5	1,5	95	135	65		5		0,5t	0t	30
		1,5	3,0	95	135	65		6		0,5t	0,5t	30
		3,0	6,0	95	135	65		10		1,0t	1,0t	30
	H24	0,5	1,5	115	155	90		4		1,0t	0,5t	37
		1,5	3,0	115	155	90		5		1,0t	1,0t	37
		3,0	6,0	115	155	90		7			1,5t	37
EN AW 1050A	O/H111	0,5	1,5	65	95	20		22		0t	0t	20
Al99,5		1,5	3,0	65	95	20		26		0t	0t	20
		3,0	6,0	65	95	20		29		0,5t	0,5t	20
		6,0	12,5	65	95	20		35		1,0t	1,0t	20
	H112	≥6,0	12,5	75		30		20				23
	H12	0,5	1,5	85	125	65		4		0,5t	0t	28
		1,5	3,0	85	125	65		5		0,5t	0,5t	28
		3,0	6,0	85	125	65		7		1,0t	1,0t	28
		6,0	12,5	85	125	65		9			2,0t	28
	H14	0,5	1,5	105	145	85		3		1,0t	0,5t	34
		1,5	3,0	105	145	85		4		1,0t	1,0t	34
		3,0	6,0	105	145	85		5			1,5t	34
		6,0	12,5	105	145	85		6			2,5t	34
	H22	0,5	1,5	85	125	55		5		0,5t	0t	27
		1,5	3,0	85	125	55		6		05t	0,5t	27
		3,0	6,0	85	125	55		11		1,0t	1,0t	38
	H24	0,5	1,5	105	145	75		4		1,0t	0,5t	33
		1,5	3,0	105	145	75		5		1,0t	1,0t	33
		3,0	6,0	105	145	75		8		1,5t	1,5t	33
		6,0	12,5	105	145	75		8			2,5t	33
EN AW 3103	O/H111	0,5	1,5	90	130	35		19		0t	0t	27
AlMn 1		1,5	3,0	90	130	35		21		0t	0t	27
		3,0	6,0	90	130	35		24		1,0t	1,0t	27
	H12	0,5	1,5	115	155	85		4		1,5t	0,5t	36
		1,5	3,0	115	155	85		5		1,5t	1,0t	36
		3,0	6,0	115	155	85		6			1,0t	36
	H14	0,5	1,5	140	180	120		2		2,0t	1,0t	45
		1,5	3,0	140	180	120		3		2,0t	1,0t	45
		3,0	6,0	140	180	120		4			2,0t	45
	H22	0,5	1,5	115	155	75		7		1,0t	0,5t	36
		1,5	3,0	115	155	75		8		1,0t	1,0t	36
		3,0	6,0	115	155	75		9			1,0t	36
	H24	0,5	1,5	140	180	110		4		1,5t	1,0t	44
		1,5	3,0	140	180	110		5		1,5t	1,0t	44
		3,0	6,0	140	180	110		6			2,0t	44
EN AW 3105	O/H111	0,5	1,5	100	155	40		15		0t		29
AlMn1Mg 0,5		1,5	3,0	100	155	40		17		0,5t		29
	H12	0,5	1,5	130	180	105		4		1,5t		41
		1,5	3,0	130	180	105		4		1,5t		41
	H14	0,5	1,5	150	200	130		2		2,5t		48
		1,5	3,0	150	200	130		2		2,5t		48
	H22	0,5	1,5	130	180	105		6				41
		1,5	3,0	130	180	105		7				41

Finner Du inte det Du söker, ring till oss för mer information.

ALUMINIUM-PLÅT - EN 485-2:2008

Mekaniska värden

Legering	Tillstånd	Tjocklek, mm		Brottgräns Rm N/mm²		Sträckgräns Rp0,2 N/mm²		0,2% brottförlängning		Bockningsradie		Brinell-hårdhet HBS
		från	till	min	max	min	max	A50mm % min	A % max	180º	90º	
AlMn1Mg 0,5	H24	0,5	1,5	150	200	120		4		2,5t		47
		1,5	3,0	150	200	120		5		2,5t		47
EN AW 5005	O/H111	0,5	1,5	100	145	35		19		0t	0t	29
AlMg1		1,5	3,0	100	145	35		20		0,5t	0t	29
		3,0	6,0	100	145	35		22		1,0t	1,0t	29
	H12	0,5	1,5	125	165	95		2		1,0t	0,5t	39
		1,5	3,0	125	165	95		4		1,5t	1,0t	39
		3,0	6,0	125	165	95		5			1,0t	39
	H14	0,5	1,5	145	185	120		2		2,0t	1,0t	48
		1,5	3,0	145	185	120		3		2,0t	1,0t	48
		3,0	6,0	145	185	120		4			2,0t	48
	H22/H32	0,5	1,5	125	165	80		5		1,0t	0,5t	38
		1,5	3,0	125	165	80		6		1,5t	1,0t	38
		3,0	6,0	125	165	80		8			1,0t	38
	H24/H34	0,5	1,5	145	185	110		4		1,5t	1,0t	47
		1,5	3,0	145	185	110		5		2,0t	1,0t	47
		3,0	6,0	145	185	110		6			2,0t	47
EN AW 5052	O/H111	0,5	1,5	170	215	65		14		0t	0t	47
AlMg 2,5		1,5	3,0	170	215	65		16		0,5t	0,5t	47
		3,0	6,0	170	215	65		18			1,0t	47
		6,0	12,5	165	215	65		19			2,0t	46
EN AW 5052		12,5	80,0	165	215	65			18			46
AlMg 2,5	H112	≥6,0	12,5	190		110		7				55
		12,5	40,0	170		70			10			47
		40,0	80,0	170		70			14			47
	H12	0,2	0,5	210	260	160		4				63
		0,5	1,5	210	260	160		5				63
		1,5	3,0	210	260	160		6				63
		3,0	6,0	210	260	160		8				63
		6,0	12,5	210	260	160		10				63
	H14	0,5	1,5	230	280	180		3				69
		1,5	3,0	230	280	180		4				69
		3,0	6,0	230	280	180		4				69
		6,0	12,5	230	280	180		5				69
	H22/H32	0,5	1,5	210	260	130		6		1,5t	1,0t	61
		1,5	3,0	210	260	130		7		1,5t	1,5t	61
		3,0	6,0	210	260	130		10			1,5t	61
		6,0	12,5	210	260	130		12			2,5t	61
	H24/H34	0,5	1,5	230	280	150		5		2,0t	1,5t	67
		1,5	3,0	230	280	150		6		2,0t	2,0t	67
		3,0	6,0	230	280	150		7			2,5t	67
		6,0	12,5	230	280	150		9			3,0t	67
EN AW 5754	O/H111	0,5	1,5	190	240	80		14		0,5t	0,5t	52
AlMg3		1,5	3,0	190	240	80		16		1,0t	1,0t	52
		3,0	6,0	190	240	80		18		1,0t	1,0t	52
		6,0	12,5	190	240	80		18			2,0t	52
		12,5	100,0	190	240	80			17			52
	H112	≥6,0	12,5	210		140		12				62
		12,5	25,0	200		120			10			58
		25,0	40,0	190		80			12			52
		40,0	80,0	190		80			14			52
	H12	0,5	1,5	220	270	170		5				66
		1,5	3,0	220	270	170		6				66
		3,0	6,0	220	270	170		7				66
		6,0	12,5	220	270	170		9				66
	H14	0,5	1,5	240	280	190		3				72
		1,5	3,0	240	280	190		4				72
		3,0	6,0	240	280	190		4				72
		6,0	12,5	240	280	190		5				72
	H22/H32	0,5	1,5	220	270	130		8		1,5t	1,0t	63
		1,5	3,0	220	270	130		10		2,0t	1,5t	63
		3,0	6,0	220	270	130		11			1,5t	63
		6,0	12,5	220	270	130		10			2,5t	63

Finner Du inte det Du söker, ring till oss för mer information.

ALUMINIUM-PLÅT - EN 485-2:2008

Mekaniska värden

Legering	Tillstånd	Tjocklek, mm		Brottgräns Rm N/mm²		Sträckgräns Rp0,2 N/mm²		0,2% brottförlängning		Bockningsradie		Brinell-hårdhet HBS
		från	till	min	max	min	max	A50mm % min	A % max	180°	90°	
	H24/H34	0,5	1,5	240	280	160		6		2,5t	1,5t	70
		1,5	3,0	240	280	160		7		2,5t	2,0t	70
		3,0	6,0	240	280	160		8			2,5t	70
		6,0	12,5	240	280	160		10			3,0t	70
EN AW 5083	O/H111	0,5	1,5	275	350	125		12		1,0t	1,0t	75
AlMg4,5Mn 0,7		1,5	3,0	275	350	125		13		1,5t	1,0t	75
		3,0	6,0	275	350	125		15			1,5t	75
		6,0	12,5	275	350	125		16			2,5t	75
		12,5	50,0	275	350	125			15			75
		50,0	80,0	270	345	115			14			73
		80,0	120,0	260		110			12			70
		120,0	150,0	255		105			12			69
	H112	≥6,0	12,5	275		125		12				75
		12,5	40,0	275		125			10			75
		40,0	80,0	270		115			10			73
	H116	≥1,5	3,0	305		215		8		3,0t	2,0t	89
		3,0	6,0	305		215		10			2,5t	89
		6,0	12,5	305		215		12			4,0t	89
		12,5	40,0	305		215			10			89
		40,0	80,0	285		200			10			83
	H12	0,5	1,5	315	375	250		4				94
		1,5	3,0	315	375	250		5				94
		3,0	6,0	315	375	250		6				94
		6,0	12,5	315	375	250		7				94
	H14	0,5	1,5	340	400	280		3				1020
		1,5	3,0	340	400	280		3				1020
		3,0	6,0	340	400	280		3				1020
		6,0	12,5	340	400	280		4				1020
	H22/H32	0,5	1,5	305	380	215		6		2,0t	1,5t	89
		1,5	3,0	305	380	215		7		3,0t	2,0t	89
		3,0	6,0	305	380	215		8			2,5t	89
		6,0	12,5	305	380	215		10			3,5t	89
	H24/H34	0,5	1,5	340	400	250		5			2,0t	99
		1,5	3,0	340	400	250		6			2,5t	99
		3,0	6,0	340	400	250		7			3,5t	99
		6,0	12,5	340	400	250		8			4,5t	99
EN AW 6082	0	≥0,4	1,5		150		85	14		1,0t	0,5t	40
AlSi1MgMn		1,5	3,0		150		85	16		1,0t	1,0t	40
		3,0	6,0		150		85	18			1,5t	40
		6,0	12,5		150		85	17			2,5t	40
		12,5	25,0		155				16			40
	T4/T451	≥0,4	1,5	205		110		12		3,0t	1,5t	58
		1,5	3,0	205		110		14		3,0t	2,0t	58
		3,0	6,0	205		110		15			3,0t	58
		6,0	12,5	205		110		14			4,0t	58
	T451	12,5	40,0	205		110			13			58
		40,0	80,0	205		110			12			58
	T42	≥0,4	1,5	205		95		12			1,5t	57
		1,5	3,0	205		95		14			2,0t	57
		3,0	6,0	205		95		15			3,0t	57
		6,0	12,5	205		95		14			4,0t	57
		12,5	40,0	205		95			13			57
		40,0	80,0	205		95			12			57
	T6/T651/T62	≥0,4	1,5	310		260		6			2,5t	94
		1,5	3,0	310		260		7			3,5t	94
		3,0	6,0	310		260		10			4,5t	94
		6,0	12,5	300		255		9			6,0t	91
	T651/T62	12,5	60,0	295		240			8			89
		60,0	100,0	295		240			7			89
		100,0	150,0	275		240			6			84
		150,0	175,0	275		230			4			83
	T61/T6151	≥0,4	1,5	280		205		10			2,0t	82
		1,5	3,0	280		205		11			2,5t	82

ALUMINIUM-PLÅT - EN 485-2:2008

Mekaniska värden

Legering	Tillstånd	Tjocklek, mm		Brottgräns Rm N/mm²		Sträckgräns Rp0,2 N/mm²		0,2% brottförlängning		Bockningsradie		Brinell-hårdhet HBS
		från	till	min	max	min	max	A50mm % min	A % max	180°	90°	
		3,0	6,0	280		205		11			4,0t	82
		6,0	12,5	280		205		12			5,0t	82
	T6151	12,5	60,0	275		200			12			81
		60,0	100,0	275		200			10			81
		100,0	150,0	275		200			9			81
		150,0	175,0	275		200			8			81
EN AW 7020	0	≥0,4	1,5		220		140	12				45
AlZn4,5Mg1		1,5	3,0		220		140	13				45
		3,0	6,0		220		140	15				45
		6,0	12,5		220		140	12				45
	T4/T451	≥0,4	1,5	320		210		11			2,0t	92
		1,5	3,0	320		210		12			2,5t	92
		3,0	6,0	320		210		13			3,5t	92
		6,0	12,5	320		210		14			5,0t	92
	T6/T651/T62	≥0,4	1,5	350		280		7			3,5t	104
		1,5	3,0	350		280		8			4,0t	104
		3,0	6,0	350		280		10			5,5t	104
		6,0	12,5	350		280		10			8,0t	104
	T651	12,5	40,0	350		280			9			104
		40,0	100,0	340		270			8			101
		100,0	150,0	330		260			7			98
		150,0	175,0	330		260			6			98
EN AW 7075	0	1,5	3,0		275		145	10		3,t	1,0t	55
AlZn5,5MgCu		3,0	6,0		275		145	10			2,5t	55
		6,0	12,5		275		145	10			4,0t	55
		12,5	75,0		275				9			55
	T62	1,5	3,0	540		470		7			6,5t	161
		3,0	6,0	545		475		8			8,0t	163
		6,0	12,5	540		460		8			12t	160
	T651/T62	12,5	25,0	540		470			6			161
		25,0	50,0	530		460			5			158
		50,0	60,0	525		440			4			155
		60,0	80,0	495		420			4			147
		80,0	90,0	490		390			4			144
		90,0	100,0	460		360			3			135
		100,0	120,0	410		300			2			119
		120,0	150,0	360		260			2			104
	T76/T7651	≥1,5	3,0	500		425		7				149
		3,0	6,0	500		425		8				149
		6,0	12,5	490		415		7				146

ALUMININIUM-STÄNGER PRESSADE - EN 755-2:2008

Mekaniska värden

Legering	Tillstånd	Pressade profiler E(3) (10) mm		Rundstång diameter D(1) mm		Mått fyrkant sexkant platt S(2) mm		Pressade rör E(3)		Brottgräns Rm N/mm²		Sträckgräns Rp0,2 N/mm²		0,2% brott-förlängning	
		från	till	från	till	från	till	från	till	min	max	min	max	A50mm % min	A % max
EN AW-1050A	F,H112 (4)				alla		alla		alla		60		20	25	23
Al99,5	O, H111				alla		alla		alla	60	95		20	25	23
EN AW-2007	T4, T4510, T4511 (5)			0	80	0	80	0	25		370		250	8	6
AlCu4PbMgMn	T4, T4510, T451 (5)			80	200	80	200				340		220	8	-
	T4, T4510, T451 (5)			200	250	200	250				330		210	7	
EN AW-2011	T4 (5)			0	200	0	60				275		125	14	12
AlCu6BiPb	T6 (5)			0	75	0	60				310		230	8	6
	T6 (5)			75	200						295		195	6	
	T6 (5)							0	25		310		230	6	4
EN AW-2014	O, H111			0	200	0	200				250		135	12	10
AlCu45iMn	T4, T4510, T4511			0	25	0	25				370		230	13	11
	T4, T4510, T4511			25	75	25	75				410		270	12	
	T4, T4510, T4511			75	150	75	150				390		250	10	
	T4, T4510, T4511			150	200	150	200				350		230	8	
	T6, T6510, T6511			0	25	0	25				415		370	6	5
	T6, T6510, T6511			25	75	25	75				460		415	7	
	T6, T6510, T6511			75	150	75	150				465		420	7	
	T6, T6510, T6511			150	200	150	200				430		350	6	
	T6, T6510, T6511			200	250	200	250				420		320	5	
	O, H111							0	25		250		135	12	10
	T4, T4510, T4511							0	25		370		230	11	10
	T6, T6510, T6511							0	10		415		370	7	5
	T6, T6519, T6511								10	40	450		400		6
EN AW-2017A	O, H111			0	200	0	200				250		135	12	10
AlCu4MgSi(A)	T4, T4510,T4511 (5)			0	25	0	25				380		260	12	10
	T4, T4510,T4511 (5)			25	75	25	75				400		270	10	
	T4,T4510, T4511 (5)			75	150	75	150				390		260	9	
	T4,T4510, T4511 (5)			150	200	150	200				370		240	8	
	T4,T4510, T4511 (5)			200	250	200	250				360		220	7	
	O,H111							0	20		250		135	12	10
	T4, T4510, T4511 (5)							0	10		380		260	12	10
	T4, T4510, T4511 (5)							10	75		400		270	10	8
EN AW-2024	O, H111			0	200	0	200				250		150	12	10
AlCu4Mg1	T3, T3510, T3511			0	50	0	50				450		310	8	6
	T3, T3510, T3511			50	100	50	100				440		300	8	
	T3, T3510, T3511			100	200	100	200				420		280	8	
	T3, T3510, T3511			200	250	200	250				400		270	8	
	T8, T8510, T8511			0	150	0	150				455		380	5	4
	O, H111							0	30		250		150	12	10
	T3, T3510, T3511							0	30		420		290	8	6
	T8, T8510, T8511							0	30		455		380	5	4
EN AW-5754	F, H112 (4)			0	150	0	150	0	25		180		80	14	12
AlMg3	F, H112 (4)			150	250	150	250				180		70	13	
	O, H111			0	150	0	150	0	25	180	250		80	17	15
EN AW-5083	F, (4)			0	200	0	200		alle		270		110	12	10
AlMg4,5Mn0,7	F, (4)			200	250	200	250				260		110	12	
	O, H111			0	200	0	200		alle		270		110	14	12
	O, H112			0	200	0	200		alle		270		125	12	10
	F, (4)								alle		270		110	12	10
	O, H111								alle		270		110	14	12
	O, H112								alle		270		125	12	10
EN AW-6005	T4 (S) (Å)	0	25								180		90	15	13
AlSiMg	T6 (5)			25	50	25	50				270		225	8	
	T6 (5)(Å)	0	5								270		225	8	6
	T6 (5)(Å)	5	10								260		215	8	6
	T6 (5)(Å)	10	25								250		200	8	6
	T4 (5)(H)	0	10								180		90	15	13
	T6 (5)(H)	0	5								255		215	8	6
	T6 (5)(H)	5	15								250		200	8	6
	T6 (5)			0	25	0	25				270		225	10	8
	T6 (5)			50	100	50	100				260		215	8	
	T6 (5)							0	5		270		225	8	6
	T6 (5)							5	10		260		215	8	6

Finner Du inte det Du söker, ring till oss för mer information.

ALUMINIUM-STÄNGER PRESSADE - EN 755-2:2008

Mekaniska värden

Legering	Tillstånd	Pressade profiler E(3)(10) mm		Rundstång diameter D(1) mm		Mått fyrkant sexkant platt S(2) mm		Pressade rör E(3)		Brottgräns Rm N/mm²		Sträckgräns Rp0,2 N/mm²		0,2% brott-förlängning	
		från	till	från	till	från	till	från	till	min	max	min	max	A50mm % min	A % max
EN AW-6012	T6, T6510, T6511 (5)			0	150	0	150	0	30		310		260	8	6
AlMgSiPb	T6, T6510, T6511 (5)			150	200	150	200				260		200	8	
EN AW-6060	T4 (5)®	0	20	0	150	0	150	0	15		120		60	16	14
AlMgSi	T5	0	5	0	150	0	150	0	15		160		120	8	6
	T5	5	25								140		100	8	6
	T6 (5)	0	3	0	150	0	150	0	15		190		150	8	6
	T6 (5)	3	25								170		140	8	6
	T64 (5) (8)	0	15	0	50	0	50	0	15		180		120	12	10
	T66 (5)	0	3	0	150	0	150	0	15		215		160	8	6
	T66 (5)	3	25								195		150	8	6
EN AW-6061	O, H111			0	200	0	200				150		110	16	14
AlMg1SiCu	T4 (5)			0	200	0	200				180		110	15	13
	T6 (5)			0	200	0	200				260		240	8	6
	O, H111							0	25		150		110	16	14
	T4 (5)							0	25		180		110	15	13
	T6 (5)							0	5		260		240	8	6
	T6 (5)							5	25		260		240	10	8
EN AW-6082	O, H111		alle	0	200	0	200	0	25		160		110	14	12
AlSiMMng	T4 (5)	0	25								205		110	14	12
	T5 (Å+H)	0	5								270		230	8	6
	T6 (5)(Å+H)	0	5								290		250	8	6
	T6 (5)(Å)	5	25								310		260	10	8
	T6 (5)(H)	5	25								310		260	10	8
	T4 (5)			0	200	0	200	0	25		205		110	14	12
	T6 (5)			0	20	0	20	0	5		295		250	8	6
	T6 (5)			20	150	20	150				310		260	8	
	T6 (5)			150	200	150	200				280		240	6	
	T6 (5)			200	250	200	250				270		200	6	
	T6 (5)							5	25		310		260	10	8
EN AW-6262															
AlMg1SiPb	T6 (5)	0	20	0	200	0	200	0	25		260		240	10	8
EN AW-7020	T6 (5)			0	50	0	50				350		290	10	8
AlZn4,5Mg1	T6 (5)			50	200	50	200				340		275	10	
	T6 (5)							0	15		350		290	10	8
EN AW-7022	T6, T6510, T6511 (5)			0	80	0	80	0	30		490		420	7	5
AlZn5Mg3Cu	T6, T6510, T6511 (5)			80	200	80	200				470		400	7	
EN AW-7075	O,H111			0	200	0	200				275		165	10	8
AlZn5,5MgCu	T6, T6510, T6511			0	20	0	25				540		480	7	5
	T6, T6510, T6511			25	100	25	100				560		500	7	
	T6, T6510, T6511			100	150	100	150				530		470	6	
	T6, T6510, T6511			150	200	150	200				470		400	5	
	T73, T73510, T73511 (9)			0	25	0	25				485		420	7	5
	T73, T73510, T73511 (9)			25	75	25	75				475		405	7	
	T73, T73510, T73511 (9)			75	100	75	100				470		390	6	
	T73, T73510, T73511 (9)			100	150	100	150				440		360	6	
	O, H111							0	10		275		165	10	
	T6, T6510, T6511							0	5		540		485	8	6
	T6, T6510, T6511							5	10		560		505	7	5
	T6, T6510, T6511							10	50		560		495	6	4
	T73, T73510, T73511 (9)							0	5		470		400	7	5
	T73, T73510, T73511 (9)							5	25		485		420	8	6
	T73, T73510, T73511 (9)							25	50		475		405	8	

(1) D = Diameter för rundstänger
(2) S = Tvärsnitt för fyrkant- och sexkanstänger. Samt, tjocklek för plattstänger
(3) E = Godstjocklek
(4) F-tillstånd: de mekaniska värdena ska endast ses som vägledande
(5) Egenskaperna kan uppnås vid chockkylning
(8) Bockningskvalitet
(9) Se tillägg A och B avseende materialets tillstånd
(10) Om en profils tvärsnitt består av flera olika godstjocklekar, som avser mer än ett sätt av de mekaniska egenskaperna, skall den lägsta specificerade värdet uppfattas som vara gällande för profilens tvärsnitt

Finner Du inte det Du söker, ring till oss för mer information.

ALUMINIUM-STÄNGER DRAGNA - EN 755-2:2008

Mekaniska värden

Legering	Tillstånd	Werkstoff nr	Rundstång diameter D (1) mm		Mått fyrkant sexkant platt S (2) mm		Dragna rör E (3) mm		Brottgräns Rm N2mm²		Sträckgräns Rp0,2 N2mm²		0,2% brott-förlängning	
			från	till	från	till	från	till	min	max	min	max	A50mm % min	A % max
EN AW- 2007	T3 (4)	3.1645..53	0	30	0	30						250	7	5
AlCu4BpMgMn	T3 (4)	3.1645..53	30	80	30	80				340		220	6	
	T351 (4)	3.1645..53	0	80	0	80				370		250	5	3
	T3 (4)	3.1645..53					0	20		370		250	7	5
	T3510, T3511 (4)	3.1645..53					0	20		370		250	5	3
EN AW-2011	T3	3.1645..53	0	40	0	40				320		270	10	8
AlCu6BiPb	T3	3.1645..53	40	50	40	50				300		250	10	
	T3	3.1645..53	50	80	50	80				280		210	10	
	T8		0	80	0	80				370		270	8	6
	T3	3.1645..53					0	5		310		260	10	8
	T3	3.1645..53					5	20		290		240	8	6
	T8						0	20		370		275	8	6
EN AW-6012	T4 (4)	3.0615.51	0	80	0	80	0	20		200		100	10	8
AlMgSiPb	T6 (4)	3.0615.71	0	80	0	80	0	20		310		260	8	6
EN AW-6061	O, H111	3.3211.10	0	80	0	80	0	20		150		110	16	14
AlMg1SiCu	T4 (4)	3.3211.51	0	80	0	80	0	20		205		110	16	14
	T6 (4)	3.3211.71	0	80	0	80	0	20		290		240	10	8
EN AW-6262	T6 (4)		0	80	0	80	0	20		290		240	10	8
AlMg1SiPb	T8 (4)		0	50	0	50	0	10		345		315	4	3
	T9 (4)		0	50	0	50	0	10		360		330	4	3
EN AW-6082	O, H111	3.2315.10	0	80	0	80	0	20		160		110	15	13
AlSi1MgMn	T4 (4)	3.2315.51	0	80	0	80	0	20		205		110	14	12
	T6 (4)	3.2315.71	0	80	0	80				310		255	10	9
	T6 (4)						0	5		310		255	8	7
	T6 (4)	3.2315.71					5	20		310		240	10	9

(1) D = Diameter för rundstänger
(2) S = Tvärsnitt för fyrkant- och sexkanstänger. Samt, tjocklek för plattstänger
(3) E = Godstjocklek
(4) Egenskaperna kan uppnås genom chockkylning

TOLERANSER FÖR PRESSADE PLATTSTÄNGER - EN 755-5:2008

Legeringsgrupp 1: EN AW-1050A/EN AW-1350/EN AW-6005/EN AW-6012/EN AW-6026/EN AW-6082/EN AW-6262

Bredd	Tolerans	Dim	Dim	Dim	Dim	Dim	Dim	Dim	Dim	Dim
mm	mm	Z<t<6_	6<t<10	10<t<18	18<t<30	30<t<50	50<t<80	80<t<120	120<t<180	180<t<240
från 10-18	± 0,35	± 0,25	± 0,30	± 0,35						
över 18-30	± 0,40	± 0,25	± 0,30	± 0,40	± 0,40					
över 30-50	± 0,50	± 0,30	± 0,30	± 0,40	± 0,50	± 0,50				
över 50-80	± 0,70	± 0,30	± 0,35	± 0,45	± 0,60	± 0,70	± 0,70			
över 80-120	± 1,00	± 0,35	± 0,40	± 0,50	± 0,60	± 0,70	± 0,80	± 1,00		
över 120-180	± 1,40	± 0,45	± 0,50	± 0,55	± 0,70	± 0,80	± 1,00	± 1,10	± 1,40	
över 180-240	± 1,80		± 0,60	± 0,65	± 0,70	± 0,90	± 1,10	± 1,30	± 1,60	± 1,80
över 240-350	± 2,20		± 0,70	± 0,75	± 0,80	± 0,90	± 1,20	± 1,40	± 1,70	± 1,90
över 350-450	± 2,80			± 0,90	± 1,00	± 1,10	± 1,40	± 1,80	± 2,10	± 2,30
över 450-600	± 3,50					± 1,20	± 1,40	± 1,80		

TOLERANSER FÖR PRESSADE PLATTSTÄNGER - EN 755-5:2008

Legeringsgrupp 2: EN AW-2007/EN AW-2011/EN AW-7075

Bredd	Tolerans	Dim	Dim	Dim	Dim	Dim	Dim	Dim	Dim	Dim
mm	mm	Z<t<6_	6<t<10	10<t<18	18<t<30	30<t<50	50<t<80	80<t<120	120<t<180	180<t<240
från 10-18	± 0,35	± 0,25	± 0,30	± 0,35						
över 18-30	± 0,40	± 0,25	± 0,30	± 0,40	± 0,40					
över 30-50	± 0,50	± 0,30	± 0,30	± 0,40	± 0,50	± 0,50				
över 50-80	± 0,70	± 0,30	± 0,35	± 0,45	± 0,60	± 0,70	± 0,70			
över 80-120	± 1,00	± 0,35	± 0,40	± 0,50	± 0,60	± 0,70	± 0,80	± 1,00		
över 120-180	± 1,40	± 0,45	± 0,50	± 0,55	± 0,70	± 0,80	± 1,00	± 1,10	± 1,40	
över 180-240	± 1,80		± 0,60	± 0,65	± 0,70	± 0,90	± 1,10	± 1,30	± 1,60	± 1,80
över 240-350	± 2,20		± 0,70	± 0,75	± 0,80	± 0,90	± 1,20	± 1,40	± 1,70	± 1,90
över 350-450	± 2,80			± 0,90	± 1,00	± 1,10	± 1,40	± 1,80	± 2,10	± 2,30
över 450-600	± 3,50					± 1,20	± 1,40	± 1,80		

Finner Du inte det Du söker, ring till oss för mer information.

TOLERANSER FÖR DRAGNA FYRKANTSTÄNGER - EN 754-3/4/6:2008

Legeringar: EN AW-2007/EN AW-6012/EN AW-6026/EN AW-6060/EN AW-6063/EN AW-6082/EN AW-6262

Dimensionsområde	Gränsmått, tillåtna avvikelser	Dimensionsområde	Gränsmått, tillåtna avvikelser
från 3-6	+0 till -0,08	över 18-30	+0 till -0,13
över 6-10	+0 till -0,09	över 30-50	+0 till -0,16
över 10-18	+0 till -0,11	över 50-65	+0 till -0,19

TOLERANSER FÖR PRESSADE FYRKANTSTÄNGER - EN 755-3/4/6:2008

Legeringsgrupp 1: EN AW-6012/EN AW-6060/EN AW-6063/EN AW-6082/EN AW-6262
Legeringsgrupp 2: EN AW-2007/EN AW-2011

Dimensionsområde	Legeringsgrupp 1	Legeringsgrupp 2	Dimensionsområde	Legeringsgrupp 1	Legeringsgrupp 2
från 10-18	± 0,22	± 0,30	över 80-100	± 0,55	± 0,90
över 18-25	± 0,25	± 0,35	över 100-120	± 0,65	± 1,00
över 25-40	± 0,30	± 0,40	över 120-150	± 0,80	± 1,20
över 40-50	± 0,35	± 0,45	över 150-180	± 1,00	± 1,40
över 50-65	± 0,40	± 0,50	över 180-220	± 1,15	± 1,70
över 65-80	± 0,45	± 0,70			

TOLERANSER FÖR DRAGNA SEXKANTSTÄNGER - EN 754-3/4/6:2008

Legeringar: EN AW-2007EN AW-6026/EN AW-6060/EN AW-6063/EN AW-6082/EN AW-6262

Dimensionsområde	Gränsmått, tillåtna avvikelser	Dimensionsområde	Gränsmått, tillåtna avvikelser
från 3-6	+0 till -0,08	över 18-30	+0 till -0,13
över 6-10	+0 till -0,09	över 30-50	+0 till -0,16
över 10-18		över 50-65	+0 till -0,19

TOLERANSER FÖR PRESSADE SEXKANTSTÄNGER - EN 755-3/4/6:2008

Legeringsgrupp 1: EN AW-6012/EN AW-6026/EN AW-6060/EN AW-6063/EN AW-6082/EN AW-6262
Legeringsgrupp 2: EN AW-2007/EN AW-2011

Dimensionsområde	Legeringsgrupp 1	Legeringsgrupp 2	Dimensionsområde	Legeringsgrupp 1	Legeringsgrupp 2
från 10-18	± 0,22	± 0,30	över 80-100	± 0,55	± 0,90
över 18-25	± 0,25	± 0,35	över 100-120	± 0,65	± 1,00
över 25-40	± 0,30	± 0,40	över 120-150	± 0,80	± 1,20
över 40-50	± 0,35	± 0,45	över 150-180	± 1,00	± 1,40
över 50-65	± 0,40	± 0,50	över 180-220	± 1,15	± 1,70
över 65-80	± 0,45	± 0,70			

TOLERANSER FÖR DRAGNA RUNDSTÄNGER - EN 754-3/4/6:2008

Legeringar: EN AW-2011/EN AW-6012/EN AW-6026/EN AW-6060/EN AW-6063/EN AW-6082/EN AW-6262

Dimensionsområde	Gränsmått, tillåtna avvikelser	Dimensionsområde	Gränsmått, tillåtna avvikelser
från 3-6	+0 till -0,08	över 18-30	+0 till -0,13
över 6-10	+0 till -0,09	över 30-50	+0 till -0,16
över 10-18	+0 till -0,11	över 50-65	+0 till -0,19

Finner Du inte det Du söker, ring till oss för mer information.

TOLERANSER FÖR PRESSADE FYRKANTSTÄNGER - EN 755-3/4/6:2008

Legeringsgrupp 1: EN AW-6012/EN AW-6026/EN AW-6060/EN AW-6063/EN AW-6082/EN AW-6262
Legeringsgrupp 2: EN AW-2007/EN AW-2011

Dimensionsområde	Legeringsgrupp 1	Legeringsgrupp 2	Dimensionsområde	Legeringsgrupp 1	Legeringsgrupp 2
från 10-18	± 0,22	± 0,30	över 100-120	± 0,65	± 1,00
över 18-25	± 0,25	± 0,35	över 120-150	± 0,80	± 1,20
över 25-40	± 0,30	± 0,40	över 150-180	± 1,00	± 1,40
över 40-50	± 0,35	± 0,45	över 180-220	± 1,15	± 1,70
över 50-65	± 0,40	± 0,50	över 220-270	± 1,30	± 2,00
över 65-80	± 0,45	± 0,70	över 270-320	± 1,60	± 2,50
över 80-100	± 0,55	± 0,90			

TJOCKLEKSTOLERANSER FÖR KALLVALSADE PLÅTAR - EN 485-4:2000

Legeringsgrupp 1: EN AW-1050A/EN AW-3003/EN AW-5005
Legeringsgrupp 2: EN AW-5052/EN AW-5754/EN AW-5083/EN AW-6082/EN AW-7075

Tjocklek, mm	Till 1000mm		1000 – 1250mm		1250–1600mm		1600 – 2000mm		2000 – 2500mm		2500 – 3000mm		3000– 3500mm	
från till	1	2	1	2	1	2	1	2	1	2	1	2	1	2
0,2 – 0,4	±0,02	±0,03	±0,04	±0,05	±0,05	±0,06								
0,4 – 0,5	±0,03	±0,03	±0,04	±0,05	±0,05	±0,06	±0,06	±0,07	±0,10					
0,5 – 0,6	±0,03	±0,04	±0,05	±0,06	±0,06	±0,07	±0,07	±0,08	±0,11					
0,6 – 0,8	±0,03	±0,04	±0,06	±0,07	±0,07	±0,08	±0,08	±0,09	±0,12					
0,8 – 1,0	±0,04	±0,05	±0,06	±0,08	±0,08	±0,09	±0,09	±0,10	±0,13					
1,0 – 1,2	±0,04	±0,05	±0,07	±0,09	±0,09	±0,10	±0,10	±0,12	±0,14					
1,2 – 1,5	±0,05	±0,07	±0,09	±0,11	±0,10	±0,12	±0,11	±0,14	±0,16					
1,5 – 1,8	±0,06	±0,08	±0,10	±0,12	±0,11	±0,13	±0,12	±0,15	±0,17					
1,8 – 2,0	±0,06	±0,09	±0,11	±0,13	±0,12	±0,14	±0,14	±0,16	±0,19					
2,0 – 2,5	±0,07	±0,10	±0,12	±0,14	±0,13	±0,15	±0,15	±0,17	±0,20					
2,5 – 3,0	±0,08	±0,11	±0,13	±0,15	±0,15	±0,17	±0,17	±0,19	±0,23					
3,0 – 3,5	±0,10	±0,12	±0,15	±0,17	±0,17	±0,19	±0,18	±0,20	±0,24					
3,5 – 4,0	±0,15		±0,20		±0,22		±0,23		±0,25		±0,34		±0,38	
4,0 – 5,0	±0,18		±0,22		±0,24		±0,25		±0,29		±0,36		±0,42	
5,0 – 6,0	±0,20		±0,24		±0,25		±0,26		±0,32		±0,40		±0,46	

TJOCKLEKSTOLERANSER FÖR VARMVALSADE PLÅTAR - EN 485-3:2005

Gäller för legeringsgrupperna 1 och 2

Tjocklek, mm	Till 1250mm	1250 – 1600mm	1600 – 2000mm	2000 – 2500mm	2500 – 3500mm
2,5 – 4,0	±0,28	±0,28	±0,32	±0,35	±0,40
4,0 – 5,0	±0,30	±0,30	±0,35	±0,40	±0,45
5,0 – 6,0	±0,32	±0,32	±0,40	±0,45	±0,50
6,0 – 8,0	±0,35	±0,40	±0,40	±0,50	±0,55
8,0 – 10,0	±0,45	±0,50	±0,50	±0,55	±0,60
10,0 – 15,0	±0,50	±0,60	±0,65	±0,65	±0,80
15,0 – 20,0	±0,60	±0,70	±0,75	±0,80	±0,90
20,0 – 30,0	±0,65	±0,75	±0,85	±0,90	±1,00
30,0 – 40,0	±0,75	±0,85	±1,00	±1,10	±1,20
40,0 – 50,0	±0,90	±1,00	±1,10	±1,20	±1,50
50,0 – 60,0	±1,10	±1,20	±1,40	±1,50	±1,70
60,0 – 80,0	±1,40	±1,50	±1,70	±1,90	±2,00
80,0 – 100,0	±1,70	±1,80	±1,90	±2,10	±2,20
100,0 – 150,0	±2,20	±2,20	±2,70	±2,80	
150,0 – 200,0	±2,80	±2,80	±3,30	±3,30	

Finner Du inte det Du söker, ring till oss för mer information.

ALUMINIUM EGENSKAPER

Legering	Min sträck-gräns Rp0,2 N/mm²	Min brott-gräns Rm N/mm²	Min brott-förläng-ning A5%	Brinell-hårdhet HBS	Den-sitet g/cm³	Värme-ledning-s-förmåga W/cm · K	Längd-utvidning-s-koefficient cm · K (20-100°C)	Svets-barhet	Yt-glödgning cm/106 · °C	Smält-punkt vid intervall °C	Elasti-citets-modul KN/mm²	Ledning-s-förmåga vid 20°C ohm-mm²
5754 H111	80	190	12	52	2,66	1,3 – 1,7	23,7	mycket bra	330-360	610-640	70	18-23
5083 H111	125	275	12	75	2,66	1,1-1,2	23,8	mycket bra	330-400	580-640	71	17
6082 T651	240	295	8	89	2,70	1,5-1,9	23,4	bra	350-400	585-650	70	24-32
2017A T4	245	390	12	110	2,80	1,3-1,7	22,8	dålig	350-400	512-650	72	21-28
2024 T3	290	440	13	110	2,77	1,3-1,7	22,8	dålig	350-400	505-640	73	18-26
2014 T651	400	460	6	133	2,80	1,6	23,0	dålig	350-400	510-640	72	23-29
7020 T651	270	340	8	101	2,77	1,2-1,6	23,0	mycket bra	350-400	580-650	70	18-24
7022 T651	350	430	5	127	2,78	1,3-1,5	23,6	dålig		515-640	71	17-29
7075 T651	440	525	4	155	2,80	1,3-1,6	23,3	dålig		500-640	72	17-20
7050 Hokotol	532	575	7,8	180	2,83	1,54	23,5	dålig		560-600	70,3	23

Angivna värden är endast vägledande

ALUMINIUM BETECKNINGAR

Tyskland DIN	Werkstoff nr	ISO/ EN – norm	USA	England BS	Frankrike NF	Spanien UNE	Italien UNI	Sverige SIS
Al 99,5	3.0255	1050A	1050A	1B	A5	L3051	4507	4007
Al 99,7	3.0275	1070A	1070A		A7			4005
Al 99,8	3.0285	1080A	1080A	1A	A8			4004
Al 99,0	3.0205	1200	1200	1C	A4			4010
E – Al 99,5	3.0257	1350A	1350A	1E	A5L	L3052		4008
AlCuMgPb	3.1645	2007	2007		A-U 4PB	L3121		4335
AlCuBiPb	3.1655	2011	2011	FC1	A-U 4PB	L3192	6362	4355
AlCuSiMn	3.1255	2014	2014					4338
AlCuMg 1	3.1325	2017A	2017A	H14	A-U 4G	L3120	3576	
AlCuMg 2	3.1355	2024	2024	H16	A-U 4G1			
AlMn	3.0515	3003	3003	N3				4054
AlMg1	3.3315	5005	5005					4106
AlMg 2,5	3.3523	5052	5052	N4				4120
AlMg5	3.3555	5056	5056	N6	A- G5			
AlMg 4,5 Mn	3.3547	5083	5083	N8		L3321	7790	4140
AlMg 3	3.3535	5754	5754	N5	A–G3M	L3390	3575	4125
AlMgSi0,7	3.3210	6005	6005					4107
AlMgSiPb	3.0615	6012	6012					4212Pb
AlMgSi0,5	3.3206	6060/63	6060/63	H9	A-GS	L3441	3569	4104
AlMg1SiCu	3.3211	6061	6061	H20				
AlMgSi 1	3.2315	6082	6082	H30	A-SGM 0,7	L3451	3571	4212
AlZn 4,5 Mg 1	3.4335	7020	7020	H17	A-Z5G	L3741	7791	4425
AlZnMgCu 0,5	3.4345	7022	7022		a-Zn5 GU 0,6			
AlZnMgCu 1,5	3.4365	7075	7075	2L95	A-Zn 5 GU	L3710	3735	

Finner Du inte det Du söker, ring till oss för mer information.

ALUMINIUM BETECKNINGAR

EN-NUMMER	EN-BETECKNING	DIN-BETECKNING	EN-NUMMER	EN-BETECKNING	DIN-BETECKNING
1050	Al 99,5	AL99,5	4032	AlSi2,5MgCuNi	
1060	Al 99,6		4043A	AlSi5(A)	S-ALSI7,5
1070A	Al 99,7	AL99,7	4045	AlsSi10	
1080A	Al 99,8(A)	AL99,8	4046	AlSi10Mg	
1085	Al 99,85		4047A	AlSi12(A)	S-ALSI12
1090	Al 99,90		4104	AlSi10MgBi	
1098	Al 99,98	AL99,98R	4343	AlSi7,5	L-ALSI7,5
1100	Al 99,0Cu				
1198	Al 99,98(A)	AL99,8	5005	AlMg1(B)	
1199	Al99,99	AL99,99R	5005A	AlMg1(C)	ALMG1
1200	Al99,0	AL99	5010	AlMg0,5Mn	
1200	Al 99,0(A)		5018	AlMg3Mn0,4	
1235	Si 99,35		5019	AlMg5	ALMG5
1350	EAI 99,5(A)		5040	AlMg1,5Mn	
1350	EAI 99,5	E-AL	5042	AlMg3,5Mn	
1370	EAL99,7		5049	AlMg2Mn0,8	ALMG2MN0,8
1450	Al 99,5OTi		5050	AlMg1,5(C)	
			5050A	AlMg1,5(D)	ALMG1,5
2001	AlCu5,5MgMn		5051A	AlMg2(B)	ALMG1,8
2007	AlCu4PbMgMn	ALCUMGPB	5052	AlMg2,5	ALMG2,5
2011	AlCu6BiPb	ALCUBIPB	(5056)	(AlMg5)	
2011A	AlCu6BiPb(A)		5058	AlMg5Pb1,5	
2014	AlCu4SiMg	ALCUSIMN	5082	AlMg4,5	ALMG4,5
2014A	AlCu4SiMg(A)		5083	AlMg4,5Mn0,7	ALMG4,5MN
2017A	AlCu4MgSi(A)	ALCUMG1	5086	AlMg4	ALMG4MN
2024	AlCu4Mg1	ALCUMG2	5087	AlMg4,5MnZr	
2030	AlCu4PbMg	(ALCUMGPB)	5110	Al99,85Mg0,5	
2031	AlCu2,5NiMg		5119	AlMg5(A)	
2091	AlCu2Li2Mg1,5		5149	AlMg2Mn0,8(A)	
2117	AlCu2,5Mg	ALCU2,5MG0,5	5154A	AlMg3,5(A)	
2124	AlCu4Mg1(A)		5154B	AlMg3,5Mn0,3	
2214	AlCu4SiMg(B)		5182	AlMg4,5Mn0,4	S-ALMG4,5MN
2219	AlCu6Mn		5183	AlMg4,5mn0,7(A)	S-ALMG4,5MN
2319	AlCu6Mn(A)		5210	Al99,9Mg0,5	
2618A	AlCu2Mg1,5Ni		5249	AlMg2Mn0,8Zr	
			5251	AlMg2	ALMG2MN0,3
3002	AlMn0,2Mg0,1		5252	AlMg2,5(B)	
3003	AlMn1Cu	ALMNCU	5283A	AlMg4,5Mn0,7(B)	
3004	AlMn1Mg1	ALMNMG1	5305	Al99,85Mg1	
3005	AlMn1Mg0,5	ALMNMG0,5	5310	Al99,98Mg0,5	
3017	AlMn1Cu0,3		5352	AlMg2,5(A)	
3102	AlMn0,2		5354	AlMg2,5MnZr	
3103	AlMn1	ALMN1	5356	Almg5Cr(A)	
3103A	AlMn1(A)		5454	AlMg3Mn	ALMG2,7MN
3104	AlMn1Mg1Cu		5456A	AlMg5Mn1(A)	
3105	AlMn0,5Mg0,5	ALMN0,5MG0,5	5505	Al99,9Mg1	
3105	AlMn0,5Mg0,5(A)		5554	Almg3Mn(A)	
3207	AlMn0,6	ALMN0,6	5556A	AlMg5mn	
3207	AlMn0,6(A)		5605	Al99,9Mg1	
			5654	AlMg3,5Cr	
4004	AlSi10Mg1,5	L-ALSI10	5657	Al99,85Mg1(A)	
4006	AlSi1Fe		5754	Almg3	ALMG3
4007	AlSi1,5Mn				
4014	AlSi2				
4015	AlSi2Mn				

Finner Du inte det Du söker, ring till oss för mer information.

ALUMINIUM BETECKNINGAR

EN-NUMMER	EN-BETECKNING	DIN-BETECKNING	EN-NUMMER	EN-BETECKNING	DIN-BETECKNING
6003	AlMg1Si0,8		7012	AlZN6Mg2Cu	
6005	AlSiMg		7015	AlZn5Mg1,5CuZr	
6005A	AlSiMg(A)	ALMGSI0,7	7016	Alzn4,5Mg1Cu	
6005B	AlSiMg(B)		7020	AlZn4,5Mg1	ALZN4,5MG1
6011	AlMg0,9Si0,9Cu		7021	AlZn5Mg3Cu	
6012	AlMgSiPb	ALMGSIPB	7022	AlZn5Mg3Cu	ALZNMGCU0,5
6013	AlMgSi0,8CuMn		7026	AlZnmg1,5Cu	
6015	AlMg1Si0,3Cu		7029	AlZn4,5Mg1,5Cu	
6018	AlMg1SiPbMn		7030	AlZn5,5Mg1Cu	
6056	AlSi1MgCuMn		7039	AlZn4Mg3	
6060	AlMgSi	ALMGSI0,5	7049A	AlZn8MgCu	
6061	AlMg1SiCu	ALMGSICU	7050	AlZn6CuMgZr	
6061A	AlMg1SiCu(A)		7060	Alzn7CuMg	
6063	AlMg0,7Si	(ALMGSI0,5)	7072	Alzn1	ALZN1
6063A	AlMg0,7Si(A)		7075	AlZn5,5MgCu	ALZNMGCU1,5
6081	AlSi09MgMn		7108	AlZn5Mg1Zr	
6082	AlSiMgMn	ALMGSI1	7116	AlZn4,5Mg1Cu0,8	
6082A	AlSi1MgMn(A)		7129	AlZn4,5Mg1,5Cu(A)	
6101	EAlMgSi		7149	AlZn8MgCu(A)	
6101A	EAlMgSi(A)		7150	AlZn6CuMgZr(A)	
6101B	EAlMgSi(B)	E-ALMGSI0,5	7175	AlZn5,5mgCu(B)	
6106	AlMgSiMn		7178	AlZn7MgCu	
6181	AlSi1Mg0,8	ALMGSI0,8	7475	AlZn5,5MgCu(A)	
6201	EAlMg0,7Si				
6261	AlMgSiCuMn		8006	AlFe1,5Mn	
6262	AlMgSiPb		8008	AlFe1Mn0,8	
6351	AlSi1Mg0,5Mn		8011	AlFeSi(A)	ALFESI
6351A	AlSi1Mg0,5Mn		8014	AlFe1,5Mn0,4	
6401	Al99,9MgSi		8016	AlFe1Mn	
6463	AlMg0,7Si(B)	AL99,85MGSI	8018	AlFeSiCu	
6951	AlMgSi0,3Cu		8079	AlFeSi	
			8090	AlLi2,5Cu1,5Mg1	
7003	AlZn6Mg0,8Zr		8111	AlFeSi(B)	
7005	AlZn4,5Mg1,5Mn		8112	Al95	
7009	AlZn5,5MgCuAg	3,4354	8211	AlFeSi(C)	
7010	AlZn6MgCu				

JÄMFÖRELSE DIN-NORM/EN-NORM

TYP	LEGERING		EGENSKAPER		TOLERANSER	
	DIN	EN	DIN	EN	DIN	EN
Al99,5 EN AW – 1050A	1712	573 - 3	1745	485 – 1/2	1783 59600	485 – 4 485 – 3
AlMg3 EN AW - 5754	1725	573 - 3	1745	485 – 1/2	1783	485 – 4
AlMg4,5Mn EN AW – 5083	1725	573 - 3	1745	485 – 1/2	1783 59600	485 – 4 485 - 3
AlMgSi1 EN AW - 6082	1725	573 - 3	1745	485 –1/2	1783 59600	485 – 4 485 - 3
AlZnMgCu1,5 EN AW -7075	1725	573 – 3	1745	485 – 1/2	59600	485 – 3
AlMg1 EN AW-5005	1725	573 - 3	1745	485 – 1/2	1783	485 - 4
Durkplåt AlMg3 EN AW - 5754	1725	573 - 3	59605	1386	59605	1386
Rundstänger	1725	573 - 3	1747	754 – 1/2	1798	754 – 3
Fyrkantstänger	1725	573 - 3	1747	754 – 1/2 755 – 1/2	1796 59700	754 – 4 755 - 5
Sexkantstänger	1725	573 - 3	1747	754 – 1/2 755 – 1/2	1797 59700	754 – 6 755 – 6
Plattstänger	1725	573 - 3	1747	755 – 1/2	1770	755 – 5
L-profiler	1725	573 - 3	1748	755 – 1/2	1771	
U-profiler	1725	573 - 2	1748	755 – 1/2	9713	
T-profiler	1725	573 - 3	1746	755 – 1/2	9714	
Runda rör	1725	573 - 3	1746	755 – 1/2	9107	
Fyrkantrör	1725	573 – 3	1748	755 – 1/2	1748	755 - 8

TILLSTÅNDBETECKNING JÄMFÖRELSE DIN-NORM/EN-NORM

DIN-NORM WERKSTOFF NR	EN-NORM 1994	TILLSTÅND	TILLSTÅNDSBETECKNING DIN-NORM/EN-NORM				
			Al99,5 1050A	AlMg1 5005A	AlMg3 5754	AlMg4,5Mn 5083	AlMgSi1 6082
x.xxxx.07	xxxx – H112	Varmvalsat Föreskrivna gränsvärden angivna					
.08	- F	Varmvalsat Inga gränsvärden angivna					
.10	- O	Glödgat Ej härdbara legeringar	W7- 0	W11- 0	W19- 0	W28 – 0	
.10	- H111	Glödgat och sträckt Ej härdbara legeringar			W19-H111		W28-H111
.10	- O	Glödgat Härdbara legeringar					W – 0
.24	- H12	Hårdbearbetat 1/4-hårt	F9-H12	F13-H12	F22-H12		
.26	- H14	Hårdbearbetat 1/2-hårt	F11-H14	F15-H14	F24-H14		
.30		Hårdbearbetat 1/1-hårt (helhårt)	F15-H18	F19-H18	F29-H18		
.25	- H 22/H32	Hårdbearbetat och anlöpt 1/4-hårt	G9-H22/ H32	G13-H22 H32	G22-H22 H32	G31-H22 H32	
.27	- H24/H34	Hårdbearbetat och anlöpt 1/2-hårt	G11-H24/ H34	G15-H24/ H34	G24-H24/ H34	G35-H24/ H34	
.29	- H26/H36	Hårdbearbetat och anlöpt 3/4-hårt	G17H26/ H36	G27-H26/ H36			
.31	- H28/H38	Hårdbearbetat och anlöpt 1/1-hårt (helhårt)					F21-T4/ T451
.51	- T4/T451	Upplösningsbehandlat Kallåldrat					
.53	- T3/T351	Upplösningsbehandlat Kallbearbetat och kallåldrat					
.71	- T6/T651	Upplösningsbehandlat Varmåldrat					F28-T6/ T651
.72	- T6/T651	Upplösningsbehandlat Varmåldrat					F32-T6/ T651

Finner Du inte det Du söker, ring till oss för mer information.